



agence d'urbanisme
et de développement
des régions nîmoise
et alésienne



Atlas du parc locatif social

Communauté d'Agglomération de Nîmes Métropole

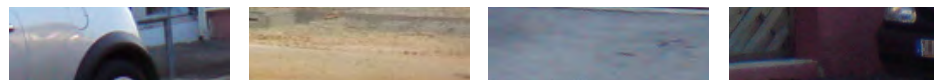

Programme partenarial 2011



Présentation de l'étude	5
Synthèse de l'étude	7
Cartographie et données détaillées sur la ville de Nîmes	10
Présentation des quartiers classés en ZUS	13
Cartographie et données des quartiers classés en ZUS	14
- Pissevin-Valdegour	14
- Chemin Bas d'Avignon	15
- Mas de Mingue	16
- Sabatot	17

Cartographie et données détaillées sur les quartiers Iris de la ville de Nîmes 20

- Vacquerolles	18	- Carré d'Art	70
- Castanet	20	- Tour Magne	72
- Diderot	22	- Gambetta	74
- Galilée	24	- Général Perrier	76
- Jean Perrin	26	- Arènes	78
- Alouette	28	- Richelieu	80
- Marcel Rouvière	30	- Séguier	82
- Galerie Wagner	32	- Beaucaire	84
- Super Nîmes	34	- Les Amoureux	86
- Soleil Levant	36	- Beausoleil	88
- Corot	38	- Haute Magaille	90
- Hôpital	40	- Aéroport	92
- Saint Césaire	42	- Mas de Possac	94
- Capouchiné	44	- Pasteur	96
- Marronniers	46	- Sainte Baudile	98
- Ville active	48	- André Malraux	100
- Creux des Canards	50	- André Marques	102
- Gamel	52	- Romain Rolland	104
- Esplanade	54	- Casernes	106
- Montcalm République	56	- Croix de Fer	108
- Jean Jaurès Sud	58	- La Gazelle	110
- Puech du Teil	60	- Serre Paradis	112
- Montauray	62	- SNCF	114
- Jardins de la Fontaine	64	- Mas de Mingue	116
- Jean Jaurès Nord	66	- Courbessac	118
- Placette	68		

Cartographie et données détaillées sur les communes de Nîmes Métropole 120

- Bernis	120
- Bezouce	122
- Bouillargues	124
- Cabrières	126
- Caissargues	128
- La Calmette	130
- Garons	132
- Générac	134
- Manduel	136
- Marguerittes	138
- Milhaud	140
- Poulx	142
- Redessan	144
- Saint-Chartes	146
- Saint-Gilles centre ancien	148
- Saint-Gilles centre périphérique	150
- Saint Gilles Nord	152
- Saint Gilles Sabatot	154
- Saint-Gilles Sud	156

Cette version interactive de l'atlas du logement locatif social de l'agglomération Nîmes Métropole est une remise à jour annuelle, la première version papier éditée datant de 2007.



Les objectifs principaux de cet atlas du logement social public sont les suivants :

1. d'une part, effectuer un recensement complet de tout le parc social public et le cartographier sur Nîmes Métropole pour disposer d'une vision partagée entre les acteurs (Etat, bailleurs, collectivités...) ;
2. d'autre part, utiliser les potentialités de l'outil S.I.G. afin de faire des statistiques et analyses sur les variables du fichier EPLS et en tirer des éléments de synthèse ;
3. enfin, intégrer et se servir de cette base de données pour l'observatoire de l'habitat en général et du PLH de Nîmes Métropole en particulier.

Trois sources d'informations ont permis la réalisation de cet atlas à partir de 2006 :

1. un recensement exhaustif auprès des bailleurs sociaux de leur patrimoine avec l'identifiant et l'adresse de chaque programme ;
2. un repérage systématique sur le terrain de tous les programmes et une intégration dans le S.I.G avec, comme fond de référence, le bâti du cadastre ;
3. une vérification avec le fichier de l'Enquête sur le Parc Locatif Social (EPLS) de la DREAL Languedoc-Roussillon et une intégration des variables sur la couche bâtie représentant tous les programmes sociaux des bailleurs.

Chaque année, l'atlas du Parc Locatif Social s'appuie donc sur les données de la DREAL et des bailleurs concernés au premier janvier de l'année précédente. Par conséquent, les tableaux et cartographies présentés ici correspondent aux données issues de l'Enquête sur le Parc Locatif Social (EPLS) au premier janvier 2010.

Cette enquête PLS dénombre ainsi les logements locatifs :

- appartenant à un organisme d'HLM ou une SEM de construction bénéficiaire d'aides de l'Etat,
- gérés par un organisme d'HLM, une SEM de construction bénéficiaire d'aides de l'Etat ou un organisme agréé.

Sont également intégrés dans cet l'atlas :

- les résidences universitaires gérées par les CROUS ;
- les logements-foyers, d'insertion, d'urgence et de transit, les résidences sociales qui, par nature, sont des logements pour lesquels les occupants acquittent une redevance.

Ces données permettent de disposer d'une vision globale mais exhaustive et précise de l'ensemble du parc locatif social sur la Communauté d'Agglomération de Nîmes Métropole. Ainsi, chaque programme nous renseigne sur des données concernant sa situation, sa composition, sa typologie et les années de mise en location.

Deux approches cartographiques sont possibles :

- Une carte générale permet de disposer de l'information à l'échelle communale. Chaque commune est consultable avec une cartographie représentant tous les logements sociaux par bailleur et un tableau caractérisant tous les programmes avec les principales variables issues du fichier EPLS qui nous ont semblé utiles (identifiant et nom du programme, année de mise en location, type de construction, nombre et typologie des logements) et non soumises au secret statistique.
- Une déclinaison par quartier IRIS est ensuite consultable sur la ville de Nîmes avec une cartographie et un tableau similaire à l'échelle communale

Au premier janvier 2010, le parc locatif social sur Nîmes Métropole comprend 15 493 logements locatifs sociaux soit 104 de plus qu'au premier janvier 2009, 189 de plus qu'au premier janvier 2008, 225 de plus qu'au premier janvier 2007 et 316 de plus qu'au premier janvier 2006 (+2%).

En ce qui concerne ces modifications, il peut s'agir de ventes de logements, d'acquisitions de logements existants, de transformations de programmes existants ou surtout de constructions de nouveaux logements sociaux.

Voici les données par bailleur concernant ces changements au premier janvier de chaque année :

BAILLEURS	2006	2007	2008	2009	2010
HABITAT DU GARD	8 121	8 186	8 105	8129	8078
UN TOIT POUR TOUS	2 849	2 852	2 870	2921	2971
SFHE	887	886	886	886	887
ERILIA	833	842	899	903	952
SEMIGA	130	144	144	144	200
VAUCLUSE LOGEMENT	797	797	798	798	798
DOMICIL	252	252	252	252	252
FDI HABITAT	110	110	110	118	118
NOUVEAU LOGIS PROVENCAL	571	572	571	569	569
SNI SUD EST	263	263	263	263	263
ICF SUD EST MEDITERRANEE	297	297	292	292	292
SUD HABITAT	67	67	67	67	66
FONCIERE LOGEMENT	0	0	47	47	47
TOTAL	15 177	15 268	15 304	15389	15493

La baisse constatée du nombre de logements locatifs sociaux d'Habitat du Gard s'explique par les démolitions de 2 barres en 2009 à Chemin bas d'Avignon qui comptait en tout 73 logements (60+13).

Les nouveaux programmes mis en location en 2009 sont à mettre à l'actif de la Semiga (56 logements), d'Un Toit pour Tous (50 logements), d'Erilia (49 logements) et d'Habitat du Gard (22 logements).

Les nouveaux programmes de la Semiga :

- Parc du Château II à Nîmes (32 individuels)
- Peyre du Vistre à Nîmes (19 individuels)
- Rocher de la Treille à Poulx (5 individuels)

Les nouveaux programmes d'Un Toit pour Tous situés dans l'Ecusson à Nîmes :

- Rue des Marchands (11 collectifs)
- L'Agau (6 +4 collectifs)
- Les Tanneurs (24 + 5 collectifs)

Les nouveaux programmes d'Erilia :

- Les Terrasses de Gemma à Nîmes (12 collectifs)
- Résidence l'Ultreia à Saint-Gilles (37 individuels)

Les nouveaux programmes d'Habitat du Gard situés à Saint-Gilles :

- Les Tourterelles (19 individuels)
- 12 Grand Rue (3 collectifs)

A ces chiffres, il convient d'ajouter 1 036 équivalents-logements (1 589 logements réels) pour les logements-foyers et résidences étudiantes ce qui nous donne au total 16 529 logements sociaux figurant dans l'enquête EPLS.

Parmi eux, 15 150 (14 184 sans les logements foyers) sont concentrés sur la ville de Nîmes, soit 91,5 %. La localisation sur la ville de Nîmes même est assez déséquilibrée. En effet, les plus fortes concentrations se situent sur les quartiers classés en Z.U.S. avec encore la moitié des logements locatifs sociaux (7 293 logements locatifs sociaux). Une page est dédiée au traitement de l'information dans ces Z.U.S.

Ensuite, la majorité des programmes importants se trouve plutôt dans les quartiers en périphérie et au sud du centre-ville alors qu'au nord de l'écusson et plus particulièrement dans les quartiers de garrigues il n'y a quasiment pas de logements locatifs sociaux.

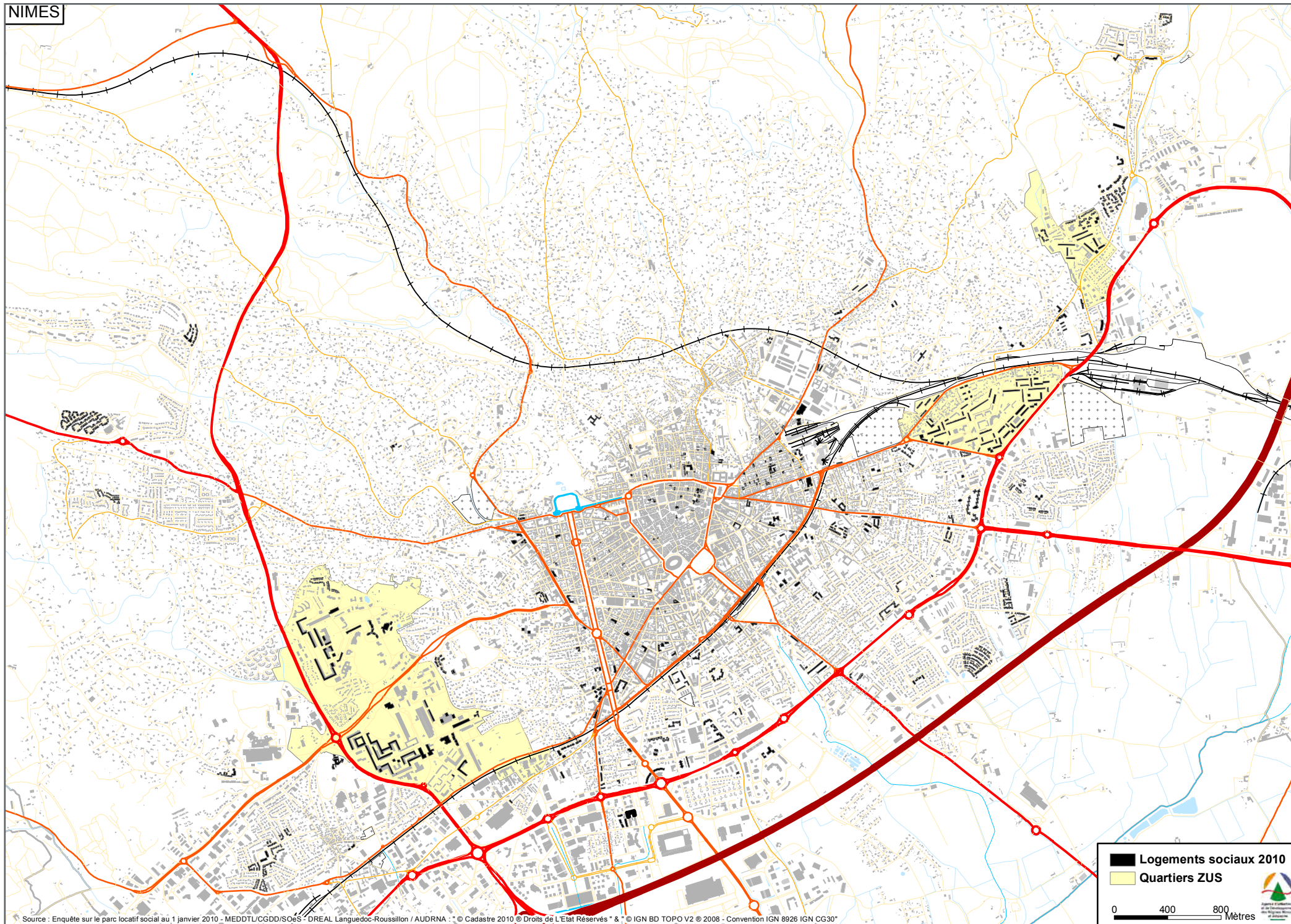

NIMES								
BAILLEUR	NOMBRE DE LOGEMENTS	INDIVIDUELS	COLLECTIFS	1 pièce	2 pièces	3 pièces	4 pièces	5 pièces et plus
HABITAT DU GARD	7352	68	7284	94	1233	2880	2793	352
UN TOIT POUR TOUS	2608	285	2323	161	437	890	849	271
SFHE	776	190	586	24	152	291	273	31
ERILIA	915	167	748	7	132	340	330	105
SEMIGA	145	1	144	0	12	110	23	0
VAUCLUSE LOGEMENT	791	6	785	30	168	278	264	49
DOMICIL	242	34	208	7	51	101	70	13
FDI HABITAT	118	5	113	0	35	48	29	6
NOUVEAU LOGIS PROVENCAL	569	253	316	7	35	119	310	98
SNI SUD EST	263	92	171	0	0	91	109	63
ICF SUD EST MEDITERRANEE	292	11	281	0	25	103	132	32
SUD HABITAT	66	0	66	5	12	27	20	2
FONCIERE LOGEMENT	47	0	47	0	8	31	8	0
TOTAL	14184	1112	13072	335	2300	5309	5210	1022

Nîmes Métropole compte quatre Zones Urbaines Sensibles (Z.U.S.) : trois à Nîmes (Pissevin-Valdegour, Chemin Bas d'Avignon, Mas de Mingue) et une à Saint-Gilles (Sabatot). Ils recensent 7 366 logements sociaux soit près de 50% du parc locatif social de Nîmes Métropole. A cela il convient d'ajouter les deux résidences foyers-étudiants, Charles Gide (133 chambres) et Résidence Universitaire (606 chambres), qui correspondent respectivement à 72 et 205 équivalents-logements.

Ces quartiers comptaient 7 520 logements locatifs sociaux au premier janvier 2006 soit 227 de plus. Cette diminution est due aux démolitions opérées dans le cadre de la politique de la ville.

En effet, ces quartiers relèvent de la procédure ANRU (Agence Nationale pour la Rénovation Urbaine) sauf le quartier de Mas de Mingue.

Les cartographies suivantes permettent de localiser précisément les bâtiments correspondant aux logements sociaux sur ces quartiers.

La planche sur Pissevin-Valdegour est au 1/10000ème alors que les trois autres sont au 1/5000ème.

En noir, nous avons fait « réapparaître » les bâtiments qui ont été démolis dans le cadre des projets de requalification et de renouvellement urbain de ces quartiers. Les premières démolitions datent de 1995, les dernières de 2009 (73 logements à Chemin Bas d'Avignon) et elles doivent se poursuivre dans les années à venir.

Depuis 2001, dans le cadre du Grand Projet de Ville de Nîmes puis de l'ANRU, 439 logements ont été démolis à Valdegour et 346 à Chemin bas d'Avignon alors que dans ce dernier 2 nouveaux programmes de 31 et 39 logements ont déjà été construits en 2006 et 2007. Ceci dit, des programmes sont en cours et/ou programmés que ce soit à Valdegour ou à Chemin Bas d'Avignon.

Voici le tableau pour chaque quartier Z.U.S. :

	HABITAT DU GARD	UN TOIT POUR TOUS	SFHE	ERILIA	VAUCLUSE LOGEMENT	DOMICIL	NOUVEAU LOGIS PROVENÇAL	ICF SUD EST MEDITERRANEE	TOTAL
PISSEVIN VALDEGOUR	2 518	472	117	513	105	3	93		3 821
CHEMIN BAS D'AVIGNON	2 016	159						138	2 313
MAS DE MINGUE	619	1							620
SABATOT	475	64							539
TOTAL	5 701	696	117	513	105	3	93	138	7 293
% PAR BAILLEUR	77.4%	9.4%	1.6%	7%	1.4%	0.0%	1.3%	1.9%	100%

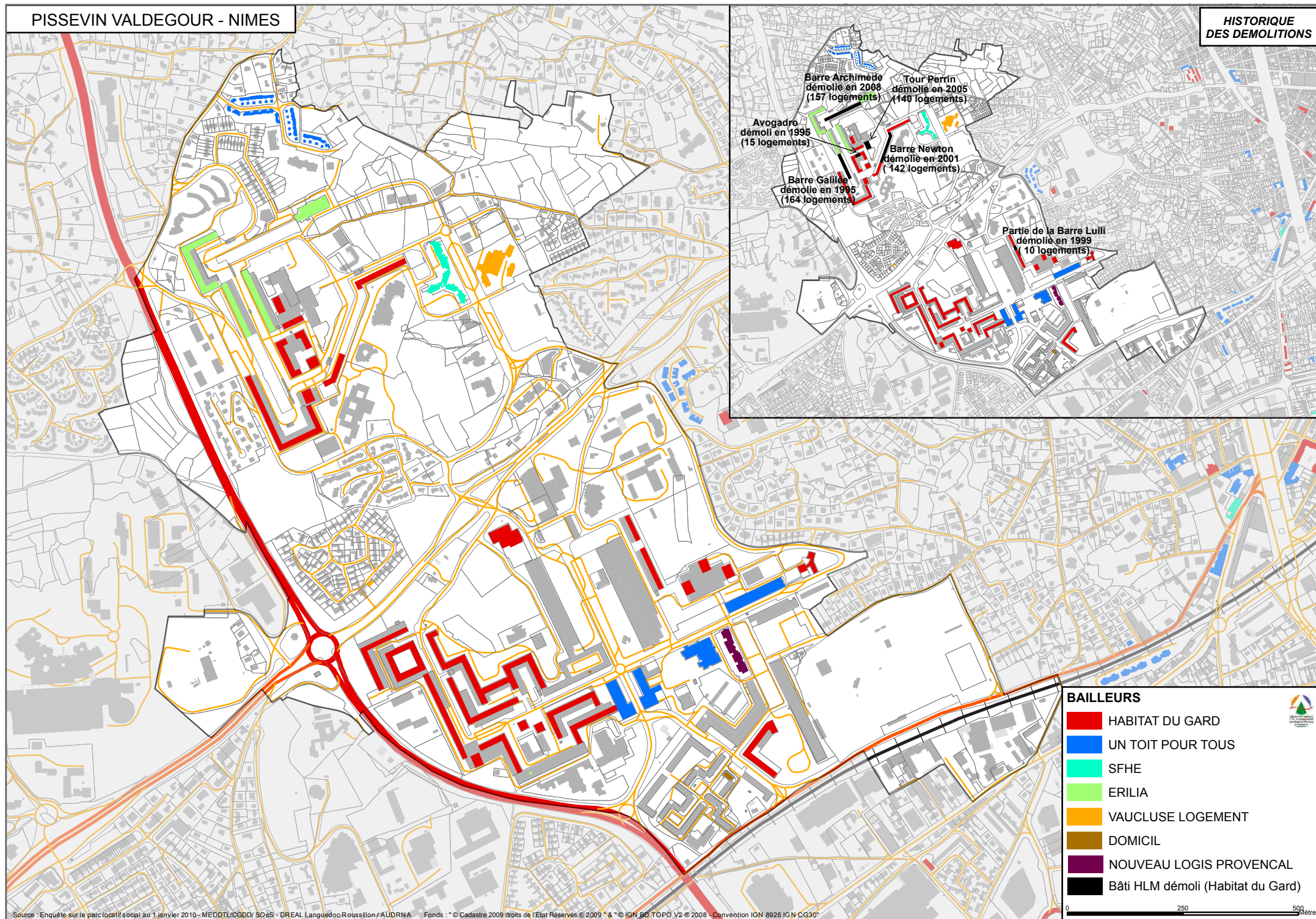

HISTORIQUE DES DEMOLITIONS

CHEMIN BAS D'AVIGNON - NIMES

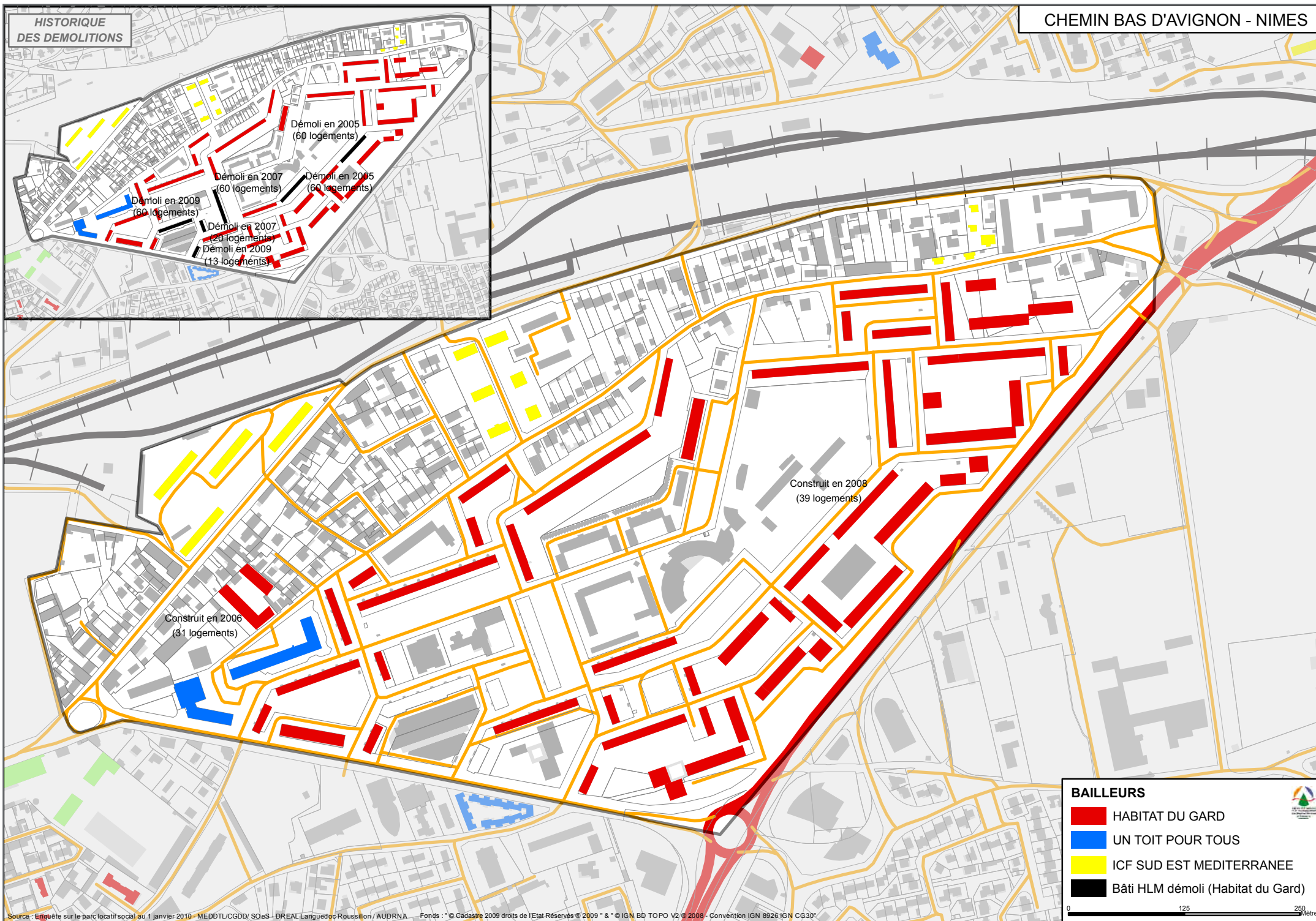

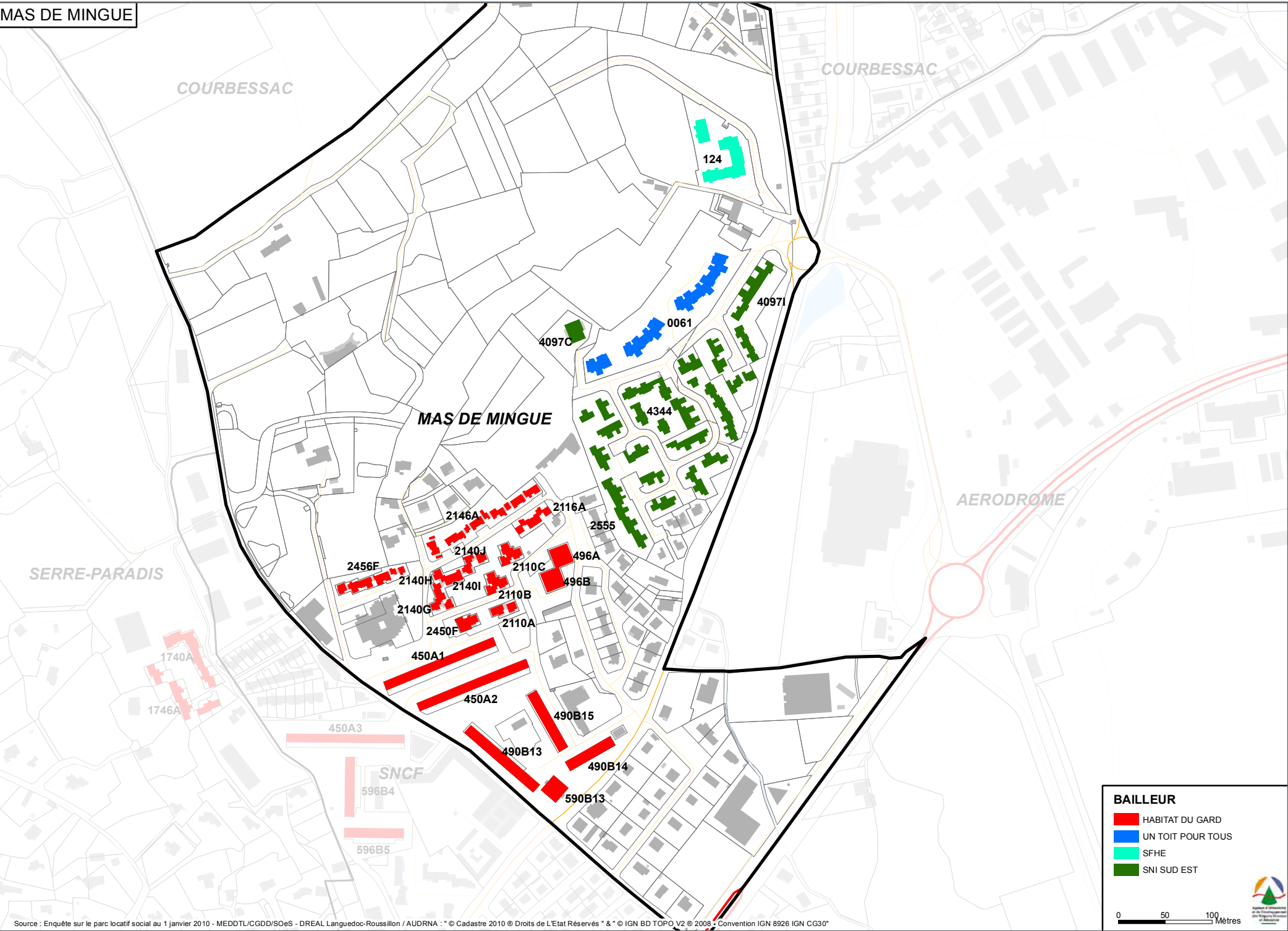

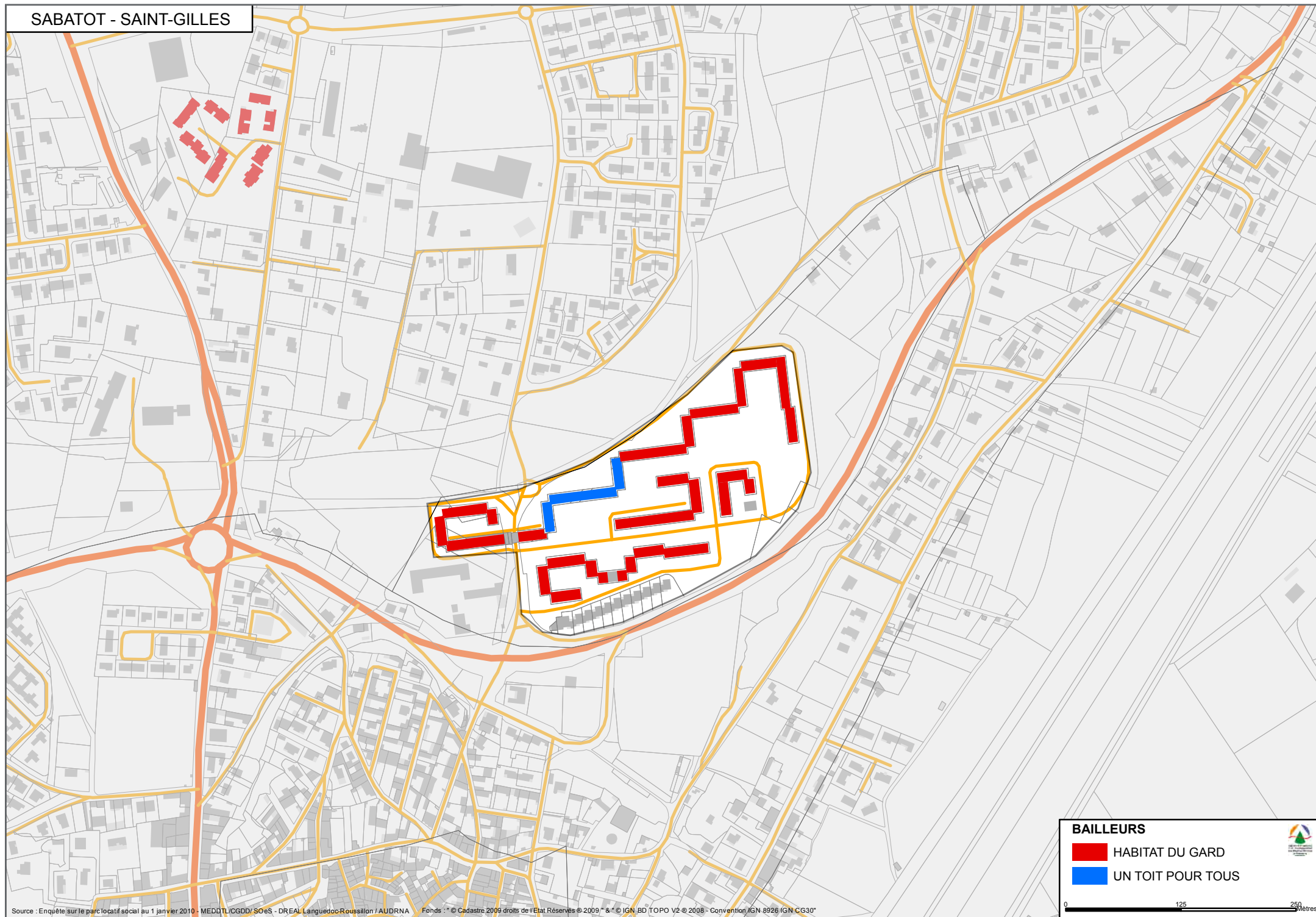

BAILLEURS

- HABITAT DU GARD
- UN TOIT POUR TOUS



VACQUEROLLES

0179-0181

0114-0170

VACQUEROLLES

GARRIGUES

145



146

140

MAS DE LAUZE

CASTANET

BAILLEUR

-  UN TOIT POUR TOUS
-  NOUVEAU LOGIS PROVENCAL

0 50 100
Mètres



VACQUEROLLES										
BAILLEUR	IDENTIFIANT	NOM DU PROGRAMME	ANNEE DE MISE EN LOCATION	TYPE DE CONSTRUCTION	NOMBRE DE LOGEMENTS	1 pièce	2 pièces	3 pièces	4 pièces	5 pièces et plus
NOUVEAU LOGIS PROVENCAL	140	Le Puech 1	1994	Individuel	100	0	0	10	69	21
NOUVEAU LOGIS PROVENCAL	145	Le Puech 2	1996	Individuel	53	0	0	6	37	10
NOUVEAU LOGIS PROVENCAL	146	Le Puech 3	1995	Individuel	53	0	0	6	37	10
UN TOIT POUR TOUS	0114	Hameau de Vacquerolles 1	1994	Collectif	9	0	0	7	2	0
UN TOIT POUR TOUS	0170	Hameau de Vacquerolles 1	1994	Collectif	19	0	0	8	11	0
UN TOIT POUR TOUS	0179	Hameau de Vacquerolles 2	1994	Individuel	25	0	0	0	8	17
UN TOIT POUR TOUS	0180	Hameau de Vacquerolles 2	1994	Individuel	5	0	0	0	0	5
TOTAL					264	0	0	37	164	63

CASTANET

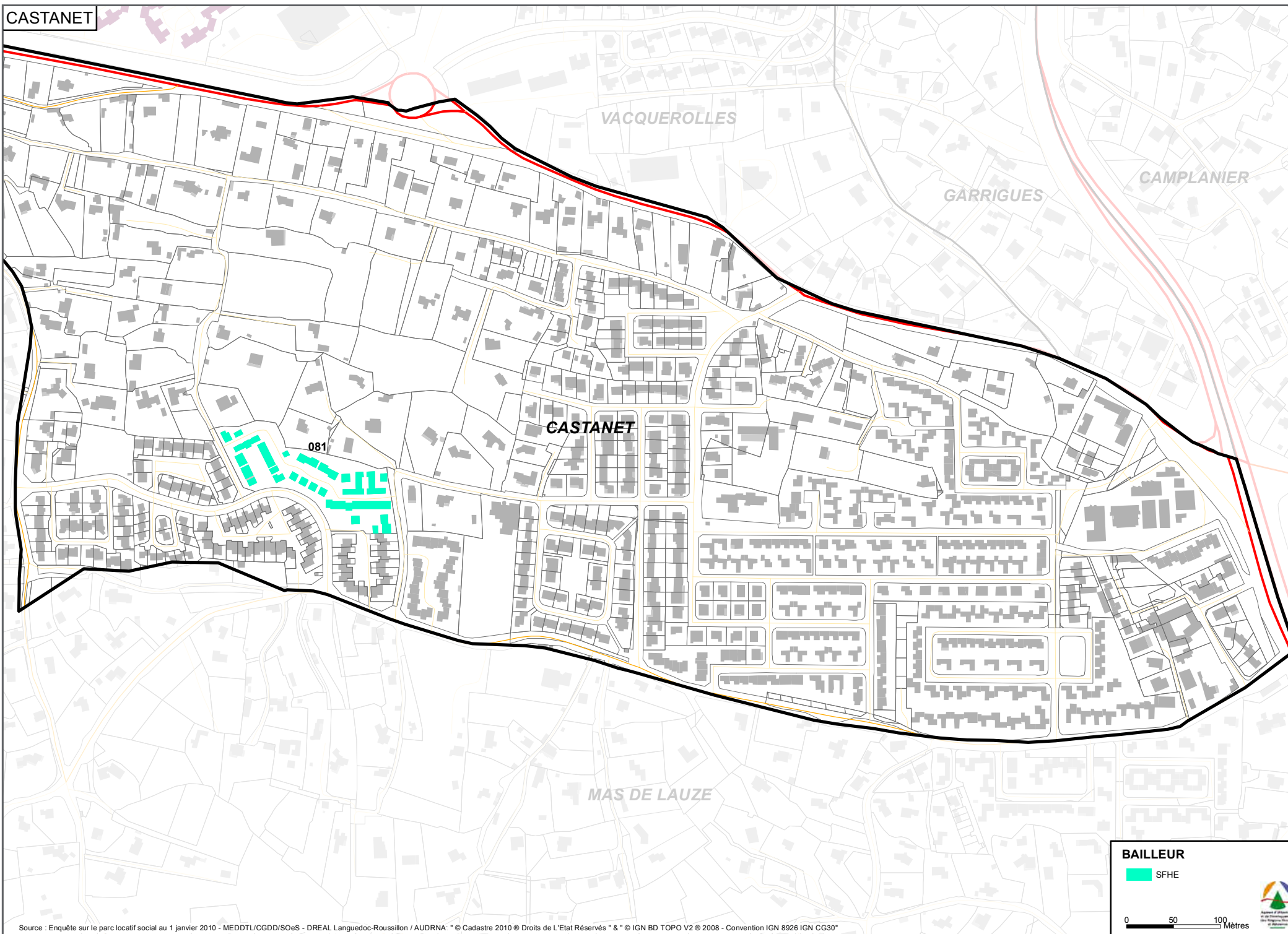

CASTANET										
BAILLEUR	IDENTIFIANT	NOM DU PROGRAMME	ANNEE DE MISE EN LOCATION	TYPE DE CONSTRUCTION	NOMBRE DE LOGEMENTS	1 pièce	2 pièces	3 pièces	4 pièces	5 pièces et plus
SFHE	081	La Combe aux oiseaux	1986	Individuel	44	0	0	6	32	6
TOTAL					44	0	0	6	32	6

DIDEROT

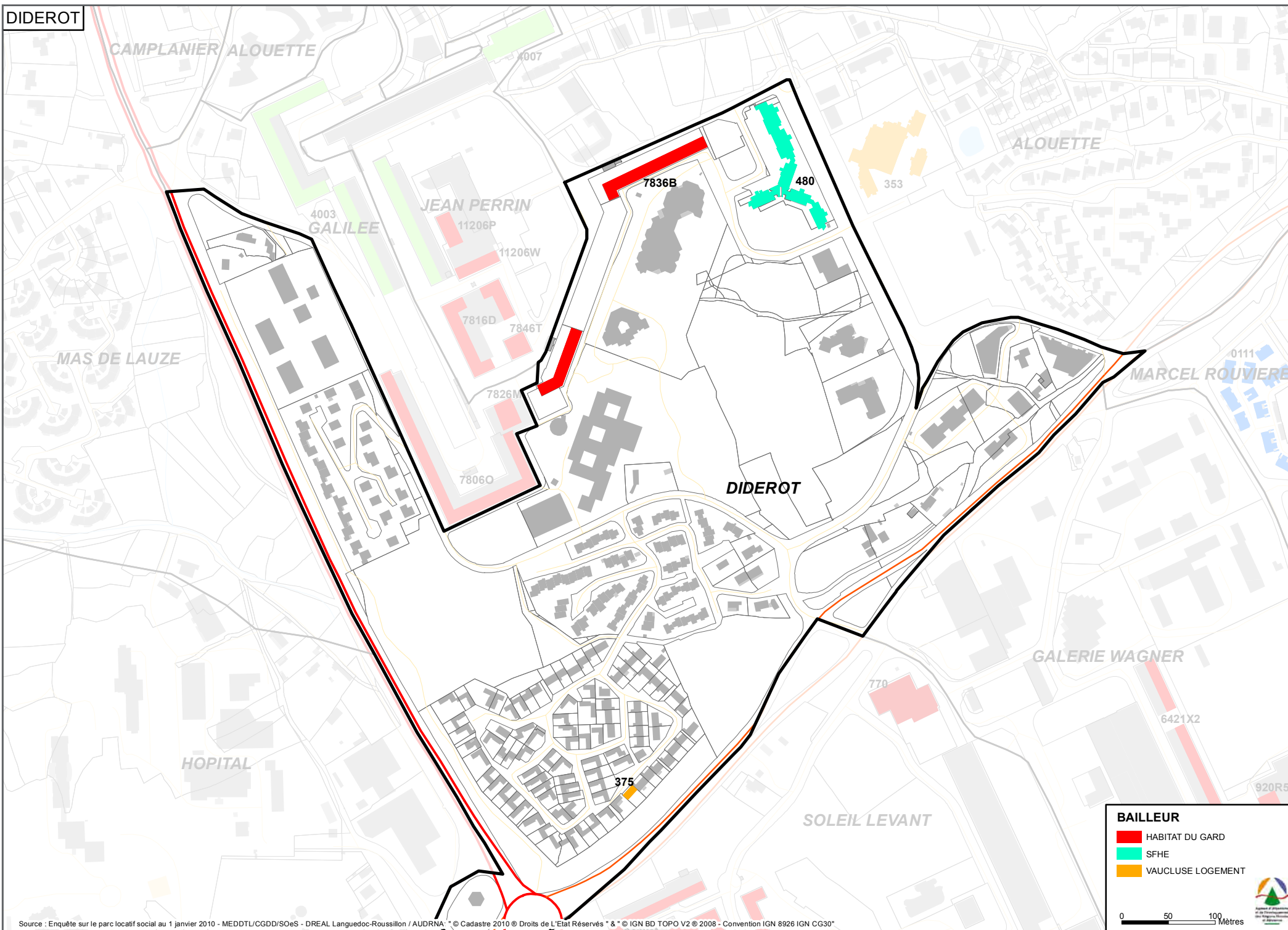

DIDEROT										
BAILLEUR	IDENTIFIANT	NOM DU PROGRAMME	ANNEE DE MISE EN LOCATION	TYPE DE CONSTRUCTION	NOMBRE DE LOGEMENTS	1 pièce	2 pièces	3 pièces	4 pièces	5 pièces et plus
HABITAT DU GARD	783 6B	Promenade Newton	1970	Collectif	173	0	12	6	143	12
SFHE	480	Les Menestrels	1984	Collectif	117	0	20	38	54	5
VAUCLUSE LOGEMENT	375	1 Passage Kepler	2005	Individuel	1	0	0	0	1	0
TOTAL					291	0	32	44	198	17

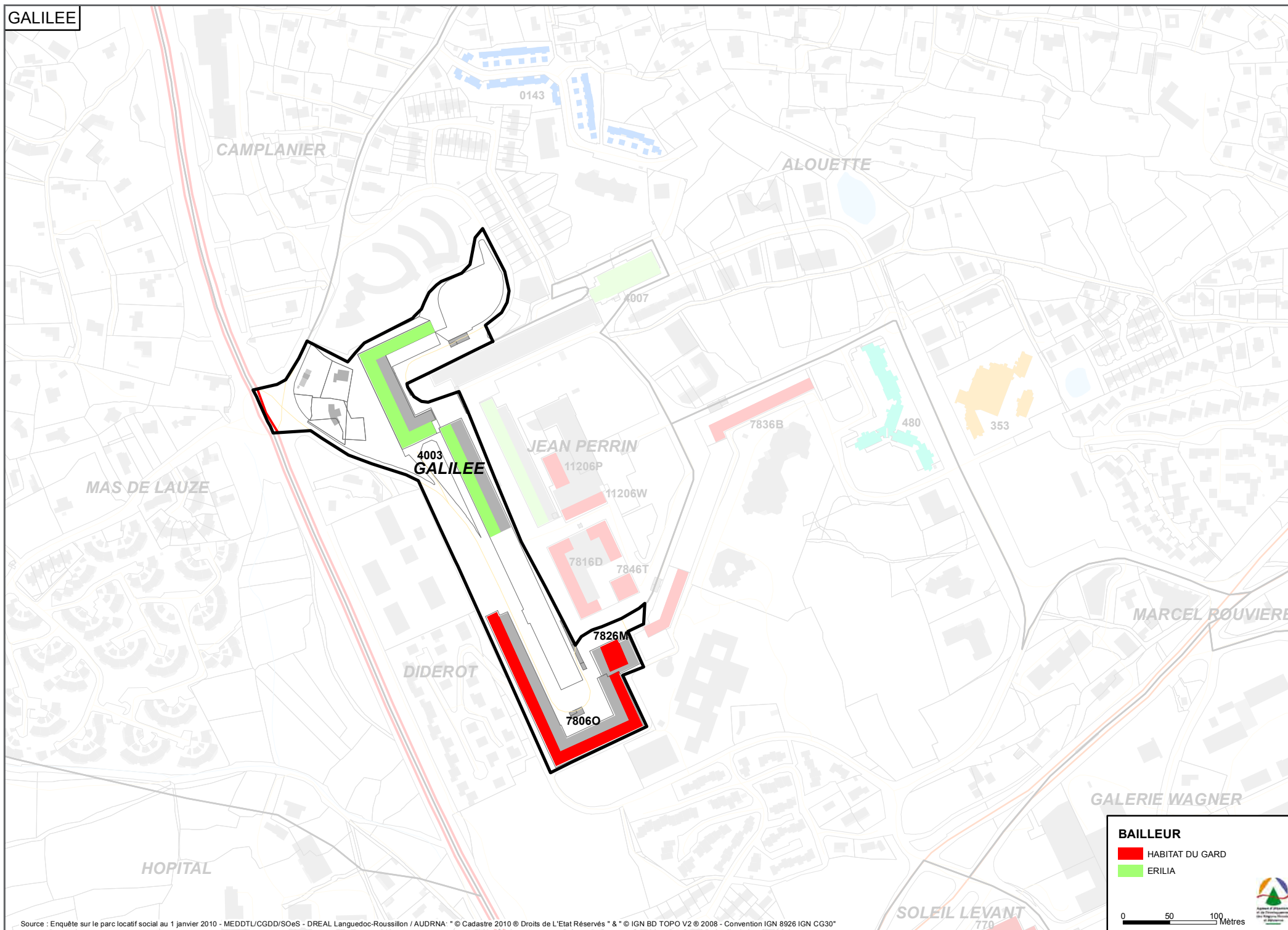

BAILLEUR

- HABITAT DU GARD
- ERILIA

0 50 100 Mètres





GALILEE										
BAILLEUR	IDENTIFIANT	NOM DU PROGRAMME	ANNEE DE MISE EN LOCATION	TYPE DE CONSTRUCTION	NOMBRE DE LOGEMENTS	1 pièce	2 pièces	3 pièces	4 pièces	5 pièces et plus
HABITAT DU GARD	780 6O	Galilée - Petit Thalès	1970	Collectif	261	17	13	46	184	1
HABITAT DU GARD	782 6M	Tour Thalès	1970	Collectif	100	2	34	0	64	0
ERILIA	4003	Les Logis du Languedoc	1969	Collectif	459	1	81	182	138	57
TOTAL					820	20	128	228	386	58

JEAN PERRIN

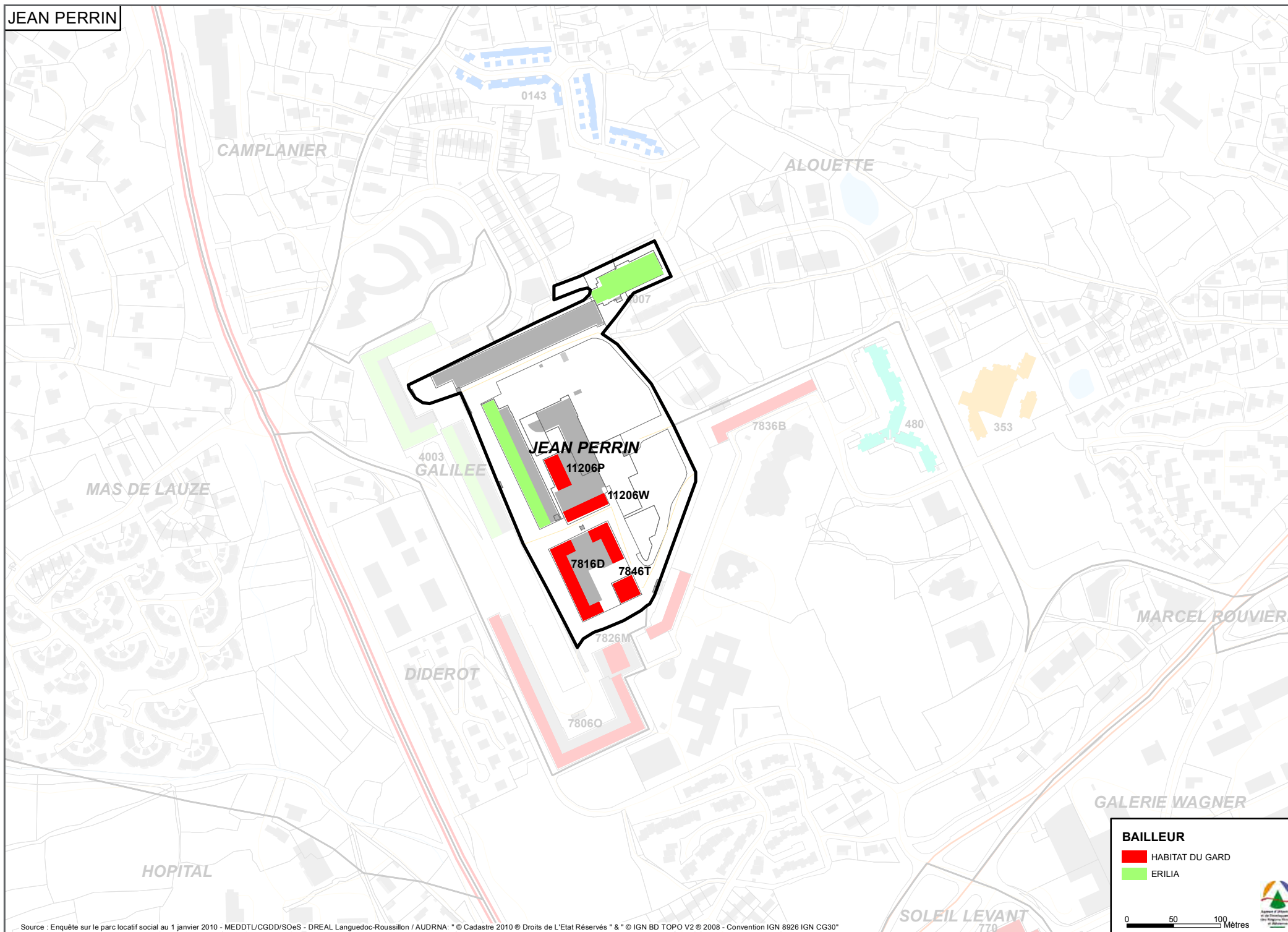



JEAN PERRIN										
BAILLEUR	IDENTIFIANT	NOM DU PROGRAMME	ANNEE DE MISE EN LOCATION	TYPE DE CONSTRUCTION	NOMBRE DE LOGEMENTS	1 pièce	2 pièces	3 pièces	4 pièces	5 pièces et plus
HABITAT DU GARD	781 6D	Avogadro	1970	Collectif	126	0	40	36	35	15
HABITAT DU GARD	784 6T	Tour Avogadro	1970	Collectif	94	0	19	0	75	0
HABITAT DU GARD	1120 6W	Résidence Jean Perrin	1975	Collectif	18	0	0	6	6	6
HABITAT DU GARD	1120 6P	Résidence Jean Perrin	1975	Collectif	101	1	37	50	13	0
ERILIA	4007	Les Logis de Bellevue	1986	Collectif	53	2	9	25	17	0
TOTAL					392	3	105	117	146	21

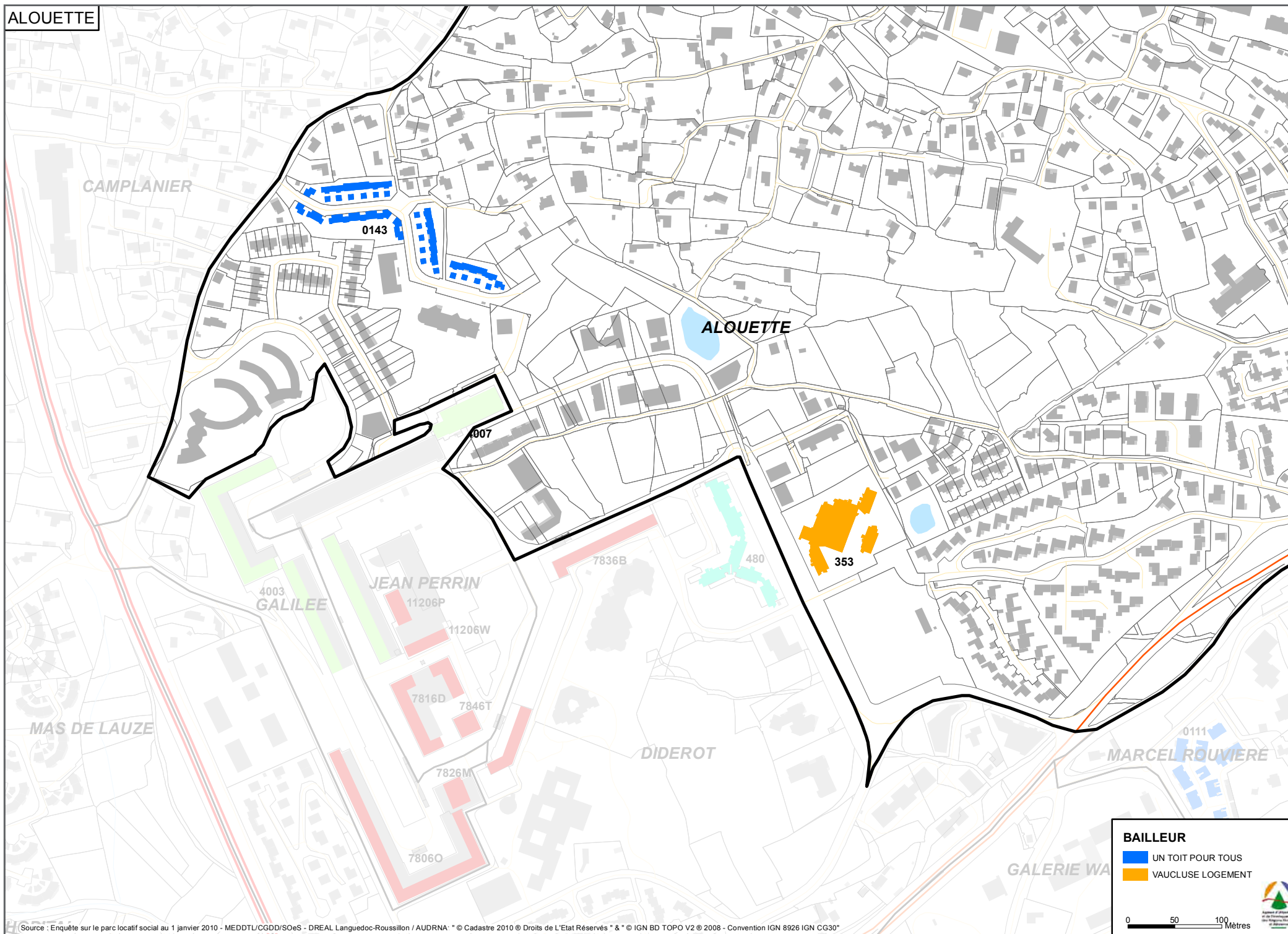



ALOUETTE										
BAILLEUR	IDENTIFIANT	NOM DU PROGRAMME	ANNEE DE MISE EN LOCATION	TYPE DE CONSTRUCTION	NOMBRE DE LOGEMENTS	1 pièce	2 pièces	3 pièces	4 pièces	5 pièces et plus
UN TOIT POUR TOUS	0143	Les Puits de Roulle	1994	Individuel	44	0	0	20	20	4
VAUCLUSE LOGEMENT	353	Le Thales	1991	Collectif	104	9	14	28	39	14
TOTAL					148	9	14	48	59	18

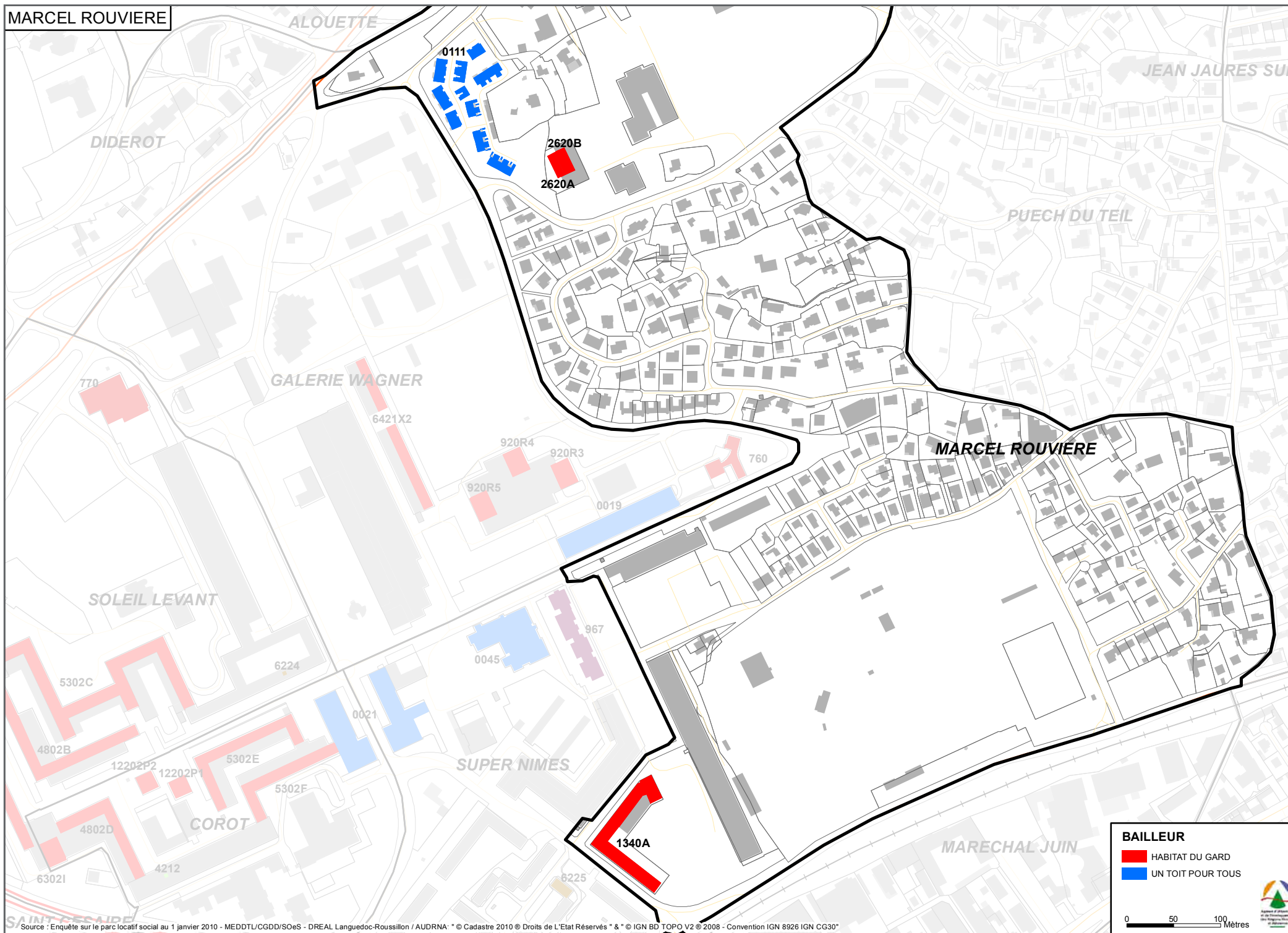

BAILLEUR

■ HABITAT DU GARD

■ UN TOIT POUR TOUS

0 50 100 Mètres



MARCEL ROUVIERE										
BAILLEUR	IDENTIFIANT	NOM DU PROGRAMME	ANNEE DE MISE EN LOCATION	TYPE DE CONSTRUCTION	NOMBRE DE LOGEMENTS	1 pièce	2 pièces	3 pièces	4 pièces	5 pièces et plus
HABITAT DU GARD	1340 A	Résidence Béatrice	1979	Collectif	119	8	7	63	41	0
HABITAT DU GARD	2620 A	Résidence Le Vallon	1990	Collectif	11	11	0	0	0	0
HABITAT DU GARD	2620 B	Résidence Le Vallon	1990	Collectif	20	2	8	7	3	0
UN TOIT POUR TOUS	0111	Symphonie	1992	Individuel	49	0	0	12	23	14
TOTAL					199	21	15	82	67	14

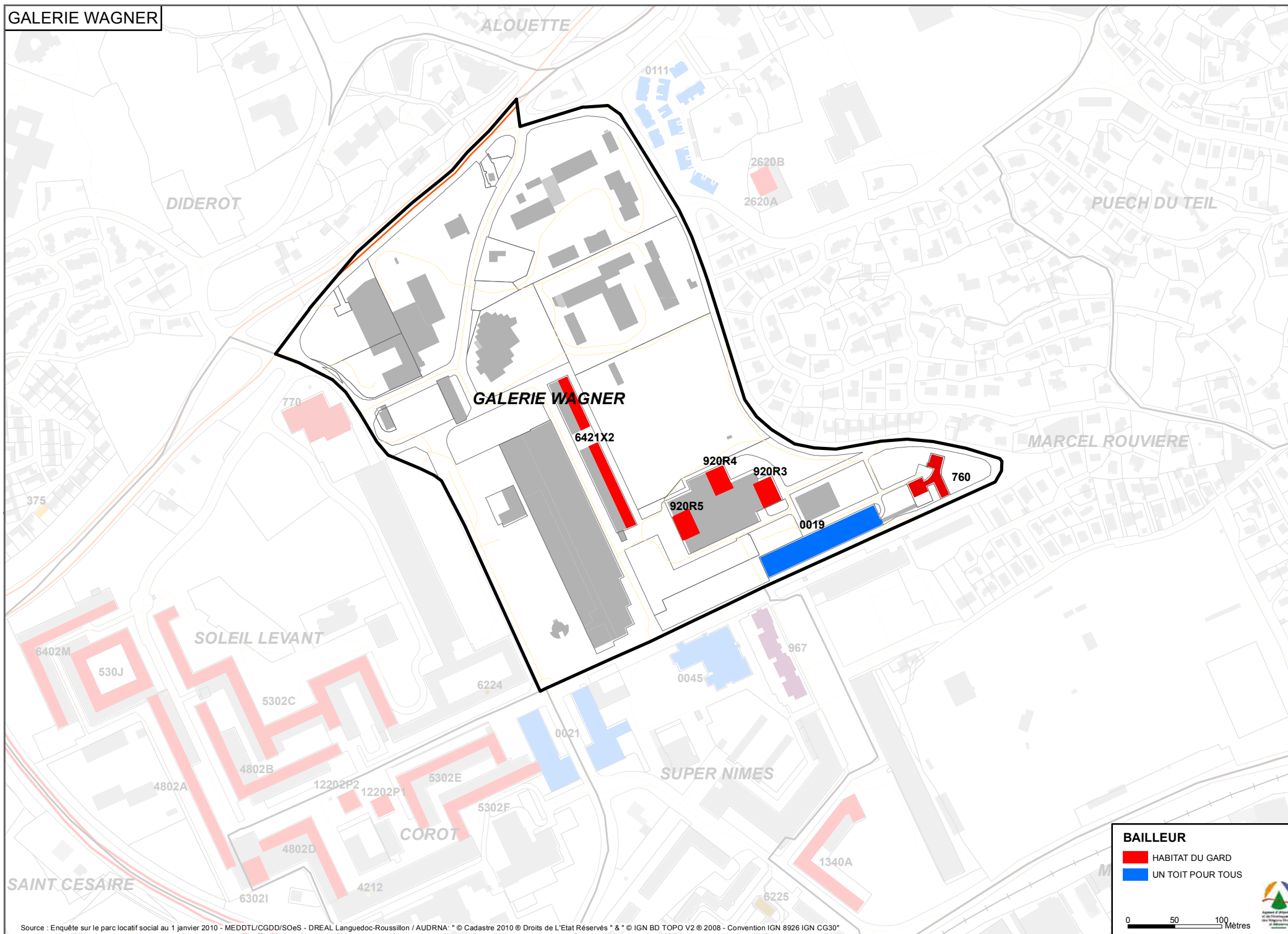

GALERIE WAGNER										
BAILLEUR	IDENTIFIANT	NOM DU PROGRAMME	ANNEE DE MISE EN LOCATION	TYPE DE CONSTRUCTION	NOMBRE DE LOGEMENTS	1 pièce	2 pièces	3 pièces	4 pièces	5 pièces et plus
HABITAT DU GARD	642 1X2	Résidence Jean Baptiste Lulli	1968	Collectif	104	0	24	32	24	24
HABITAT DU GARD	760	Résidence Charles Gide	1969	Collectif / Foyer	72					
HABITAT DU GARD	920 R3	Tour André Messenger	1973	Collectif	102	0	34	68	0	0
HABITAT DU GARD	920 R4	Tour André Messenger	1973	Collectif	102	0	34	68	0	0
HABITAT DU GARD	920 R5	Tour André Messenger	1973	Collectif	102	0	34	68	0	0
UN TOIT POUR TOUS	0019	Lou Mistraloun	1971	Collectif	108	0	0	17	73	18
TOTAL					590	0	126	253	97	42

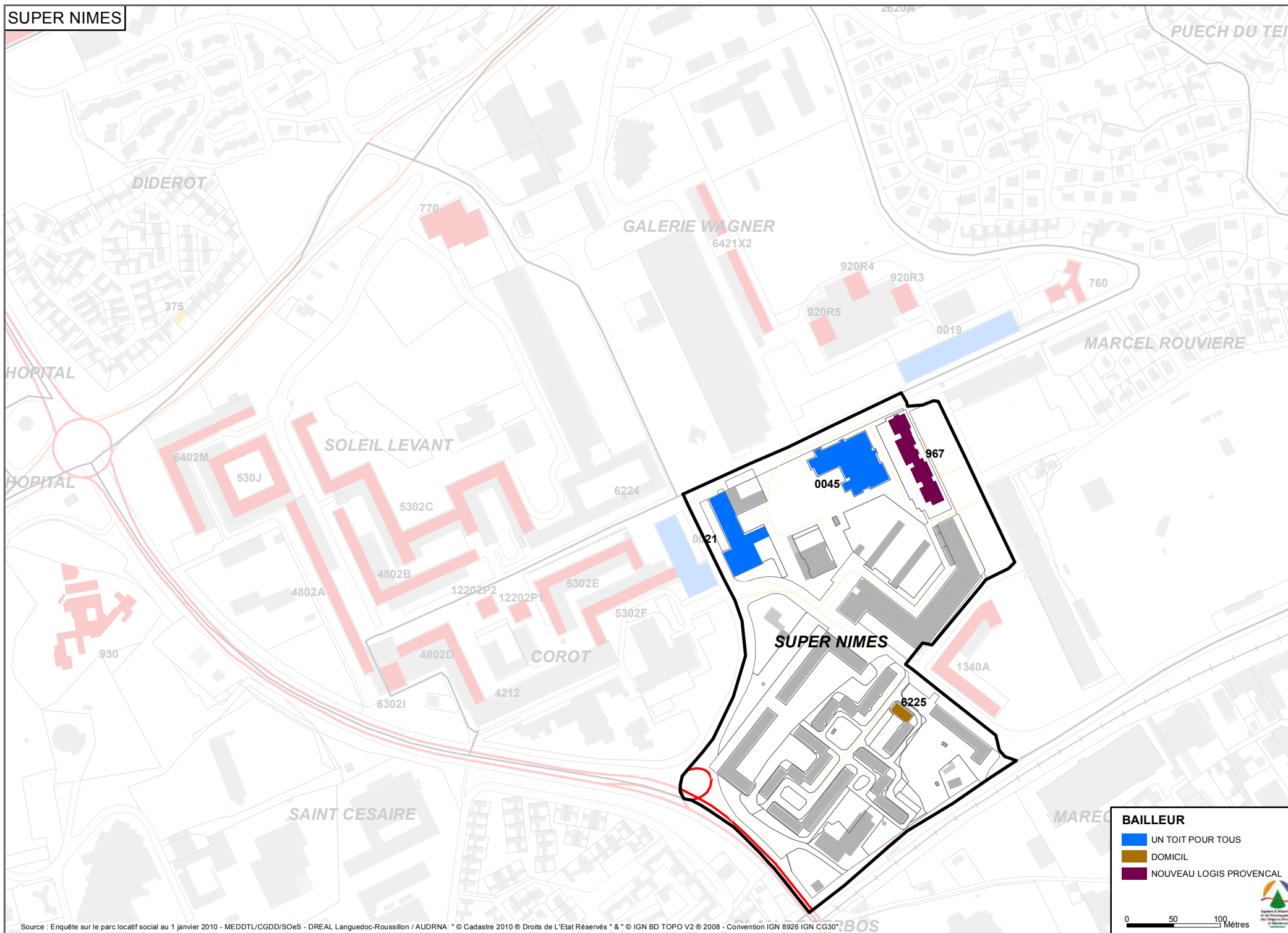

BAILLEUR

- UN TOIT POUR TOUS
- DOMICIL
- NOUVEAU LOGIS PROVENCAL

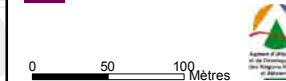



SUPER NIMES										
BAILLEUR	IDENTIFIANT	NOM DU PROGRAMME	ANNEE DE MISE EN LOCATION	TYPE DE CONSTRUCTION	NOMBRE DE LOGEMENTS	1 pièce	2 pièces	3 pièces	4 pièces	5 pièces et plus
UN TOIT POUR TOUS	0021	Castor et Pollux	1975	Collectif	220	8	22	94	88	8
UN TOIT POUR TOUS	0045	Les Hesperides	1980	Collectif	100	0	6	42	52	0
DOMICIL	6225	Super Nîmes	1993	Collectif	2	0	0	0	1	1
NOUVEAU LOGIS PROVENCAL	967	Le Goya	1981	Collectif	93	0	13	34	35	11
TOTAL					415	8	41	170	176	20

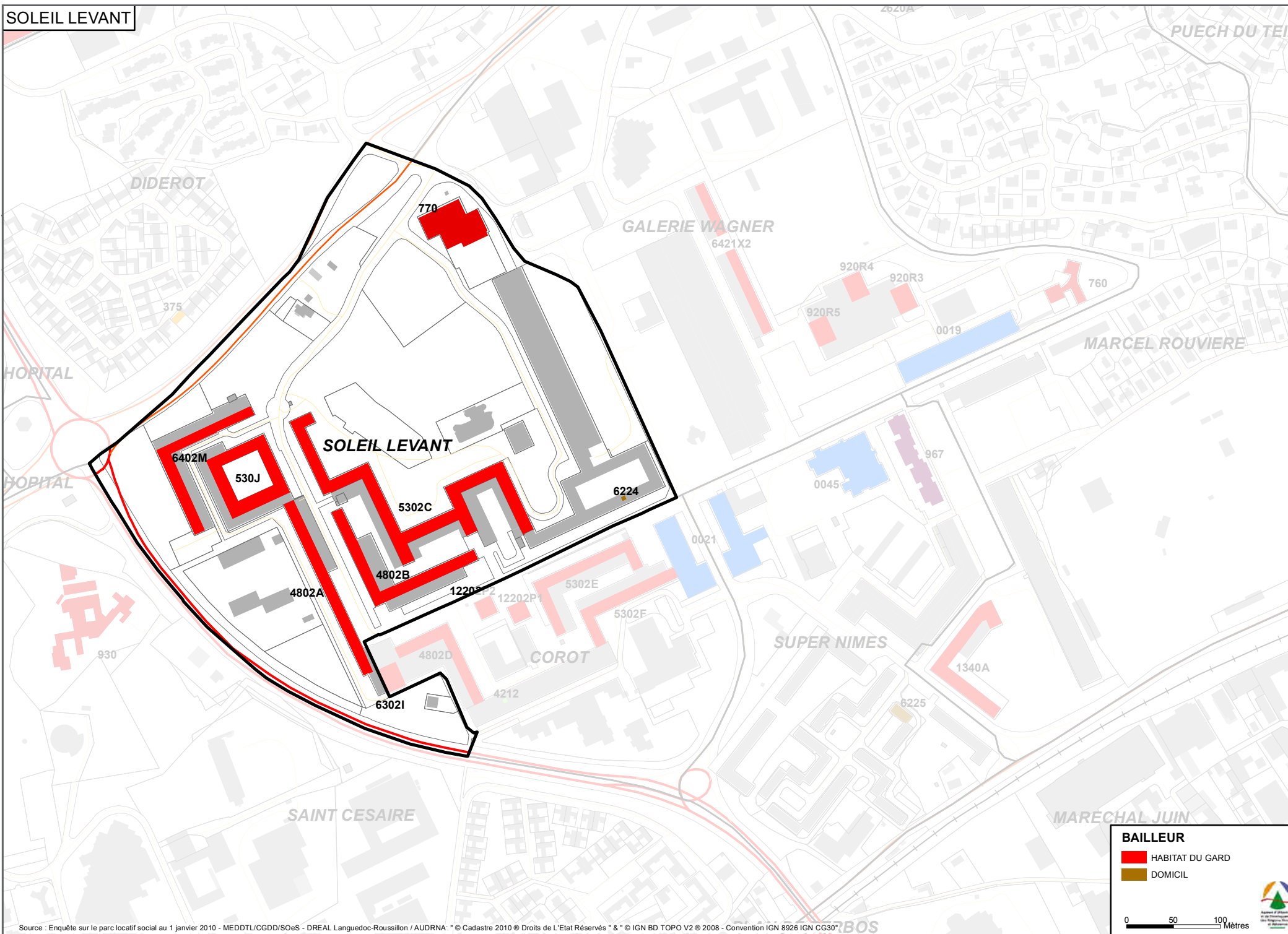



SOLEIL LEVANT										
BAILLEUR	IDENTIFIANT	NOM DU PROGRAMME	ANNEE DE MISE EN LOCATION	TYPE DE CONSTRUCTION	NOMBRE DE LOGEMENTS	1 pièce	2 pièces	3 pièces	4 pièces	5 pièces et plus
HABITAT DU GARD	480 2A	Pissevin	1964	Collectif	100	0	0	10	80	10
HABITAT DU GARD	480 2B	Pissevin	1964	Collectif	106	0	0	20	76	10
HABITAT DU GARD	530 2C	Pissevin	1966	Collectif	248	0	1	84	147	16
HABITAT DU GARD	530 J	Pissevin	1966	Collectif	115	0	1	47	61	6
HABITAT DU GARD	640 2M	Bassano	1968	Collectif	131	0	27	37	44	23
HABITAT DU GARD	770	Résidence Universitaire	1969	Collectif / Foyer	205					
DOMICIL	6224	Soleil Levant	1993	Collectif	1	0	0	0	1	0
TOTAL					906	0	29	198	409	65

COROT

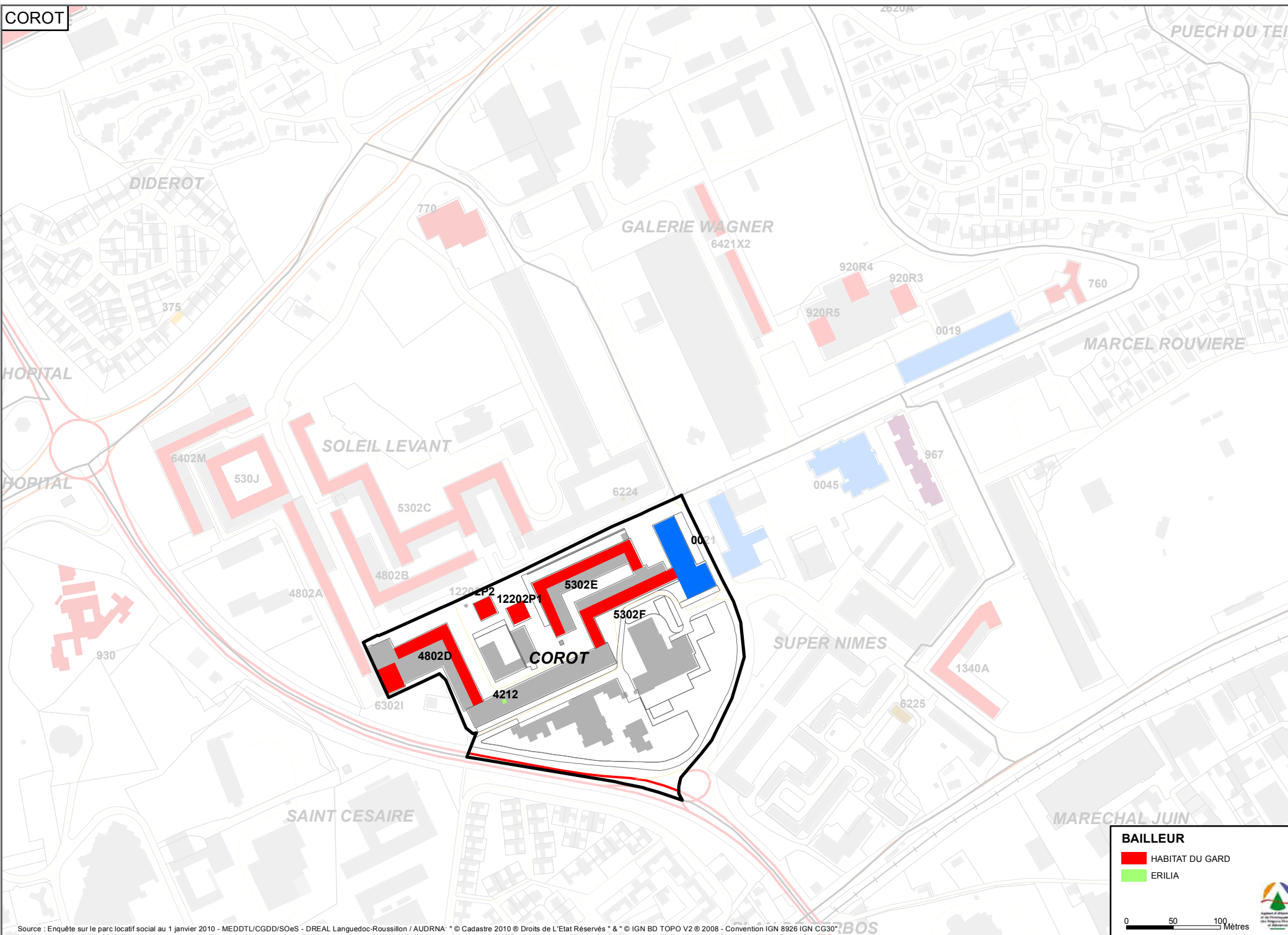

BAILLEUR

- HABITAT DU GARD
- ERILIA

0 50 100
Mètres



COROT										
BAILLEUR	IDENTIFIANT	NOM DU PROGRAMME	ANNEE DE MISE EN LOCATION	TYPE DE CONSTRUCTION	NOMBRE DE LOGEMENTS	1 pièce	2 pièces	3 pièces	4 pièces	5 pièces et plus
HABITAT DU GARD	480 2D	Pissevin	1964	Collectif	72	0	0	14	52	6
HABITAT DU GARD	530 2E	Pissevin	1966	Collectif	99	0	0	29	63	7
HABITAT DU GARD	530 2F	Pissevin	1966	Collectif	75	0	1	16	52	6
HABITAT DU GARD	630 2I	Tour Watteau	1967	Collectif	84	2	28	0	54	0
HABITAT DU GARD	1220 2P1	Résidence Léonard de Vinci	1976	Collectif	44	1	2	40	1	0
HABITAT DU GARD	1220 2P2	Résidence Léonard de Vinci	1976	Collectif	42	0	2	40	0	0
ERILIA	4212	Lou Cigaloun	1995	Collectif	1	0	0	1	0	0
TOTAL					417	3	33	140	222	19

HOPITAL



Source : Enquête sur le parc locatif social au 1 janvier 2010 - MEDDTL/CGDD/SOes - DREAL Languedoc-Roussillon / AUDRNA : " © Cadastre 2010 © Droits de L'Etat Réservés " & " © IGN BD TOPO V2 © 2008 - Convention IGN 8926 IGN CG30"

BAILLEUR

ERILIA

0 50 100
Mètres





HOPITAL										
BAILLEUR	IDENTIFIANT	NOM DU PROGRAMME	ANNEE DE MISE EN LOCATION	TYPE DE CONSTRUCTION	NOMBRE DE LOGEMENTS	1 pièce	2 pièces	3 pièces	4 pièces	5 pièces et plus
ERILIA	4054 I	Résidence du Levraut	1998	Individuel	13	0	0	0	10	3
ERILIA	4054 C	Résidence du Levraut	1998	Collectif	36	0	5	22	8	1
TOTAL					49	0	5	22	18	4

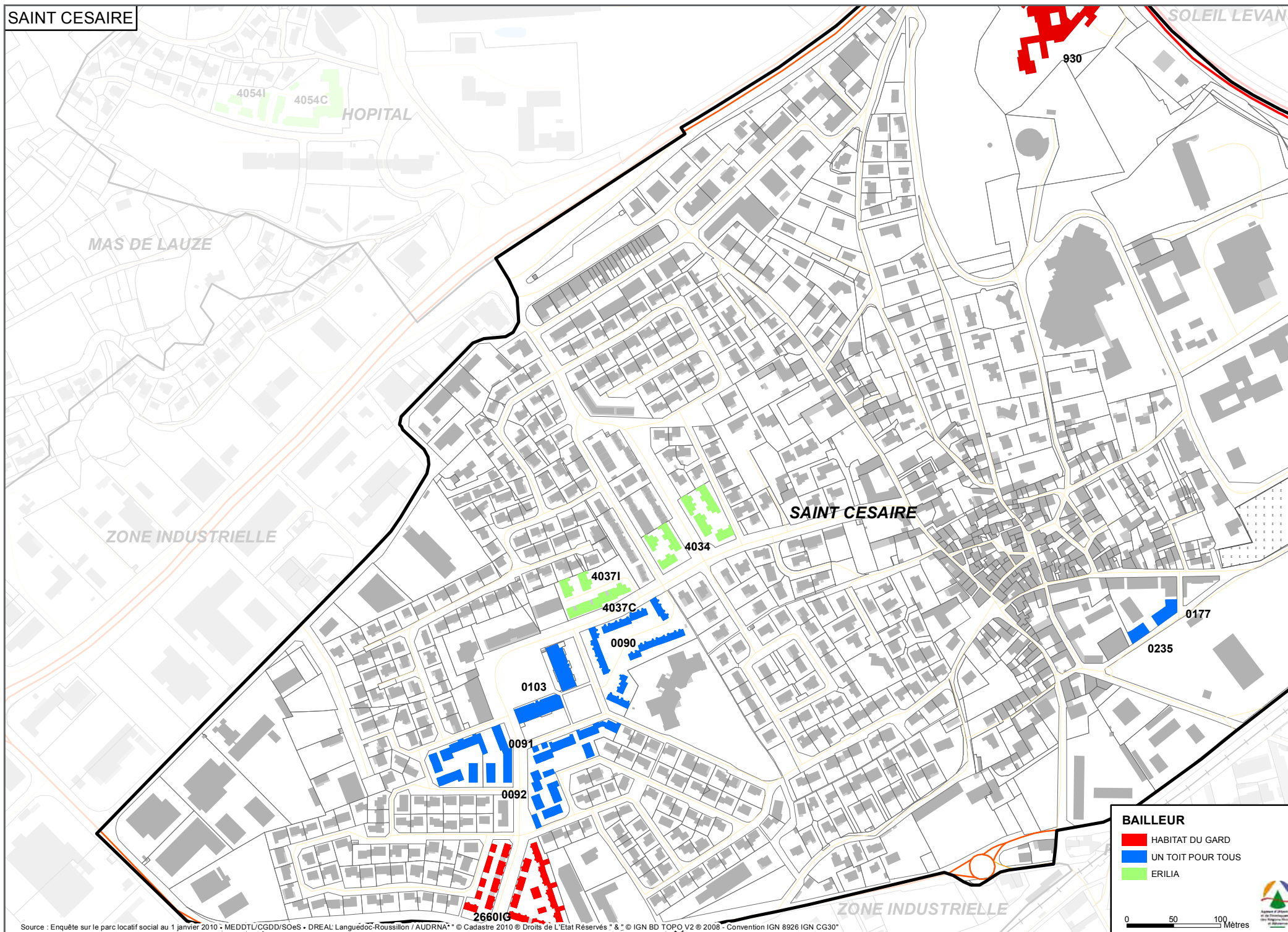

SAINT CESAIRE										
BAILLEUR	IDENTIFIANT	NOM DU PROGRAMME	ANNEE DE MISE EN LOCATION	TYPE DE CONSTRUCTION	NOMBRE DE LOGEMENTS	1 pièce	2 pièces	3 pièces	4 pièces	5 pièces et plus
HABITAT DU GARD	930	Les Compagnons du devoir	1973	Collectif / Foyer	10					
HABITAT DU GARD	2660 IG	Mas de Roman	1989	Collectif	38	0	8	6	16	8
UN TOIT POUR TOUS	0090	Hameau de la Draille	1989	Individuel	37	0	0	4	21	12
UN TOIT POUR TOUS	0091	Village Roman	1989	Collectif	26	1	0	12	13	0
UN TOIT POUR TOUS	0092	Village Roman	1989	Individuel	46	0	6	17	15	8
UN TOIT POUR TOUS	0103	Terrasses de Saint Césaire	1991	Collectif	55	0	18	29	7	1
UN TOIT POUR TOUS	0177	Résidences des Ecoles I	1996	Collectif	44	4	9	14	17	0
UN TOIT POUR TOUS	0235	Résidences des Ecoles II	1997	Collectif	22	3	10	6	3	0
ERILIA	4034	L'Arméria 1	1990	Collectif	25	0	0	4	17	4
ERILIA	4037 I	L'Arméria 2	1991	Collectif	8	0	0	0	7	1
ERILIA	4037 C	L'Arméria 2	1991	Collectif	18	0	1	9	7	1
TOTAL					329	8	52	101	123	35

CAPOUCHINE

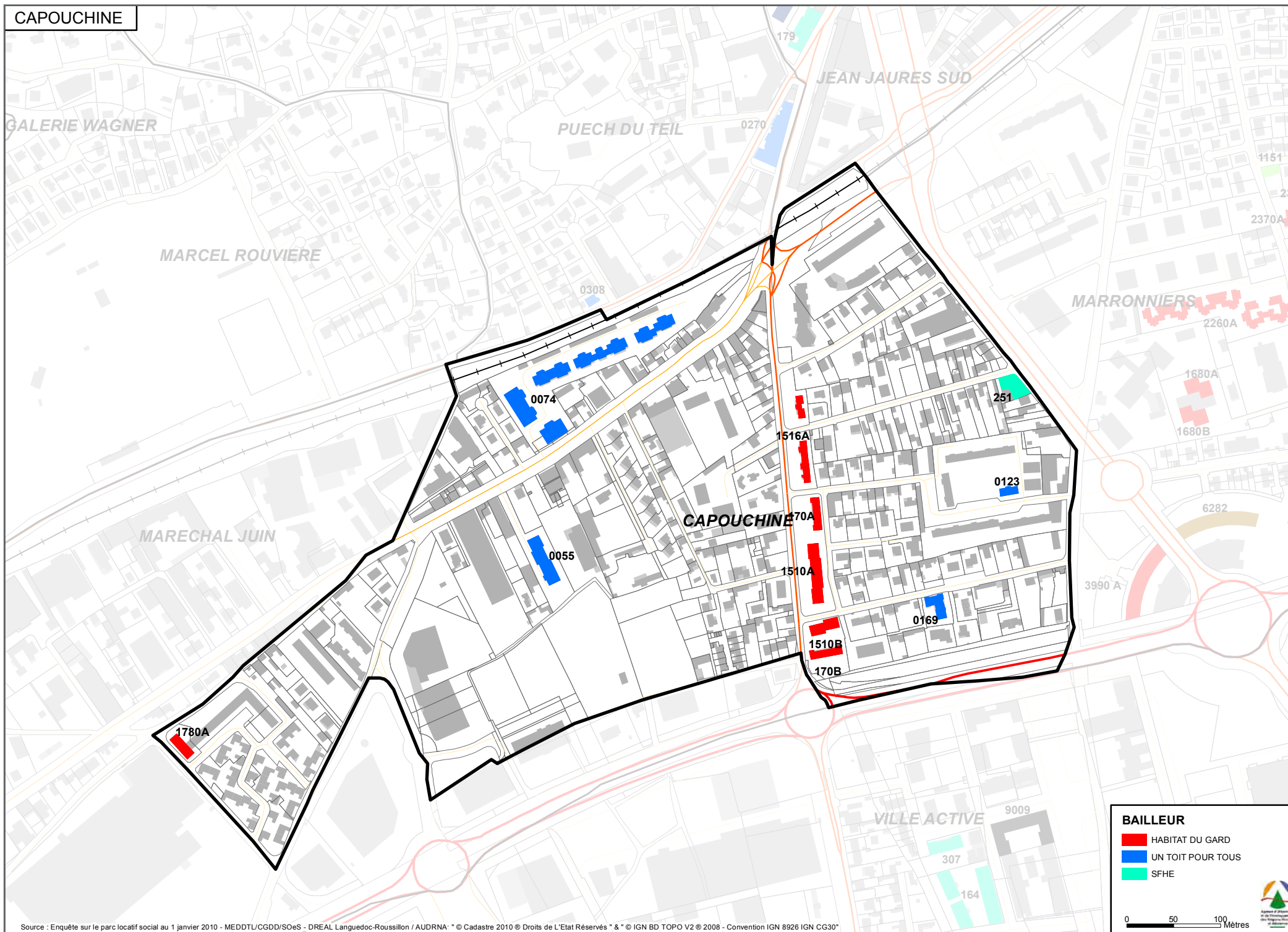

CAPOUCHINE										
BAILLEUR	IDENTIFIANT	NOM DU PROGRAMME	ANNEE DE MISE EN LOCATION	TYPE DE CONSTRUCTION	NOMBRE DE LOGEMENTS	1 pièce	2 pièces	3 pièces	4 pièces	5 pièces et plus
HABITAT DU GARD	170 A	Capouchiné	1956	Collectif	15	0	3	9	3	0
HABITAT DU GARD	170 B	Capouchiné	1956	Collectif	15	0	3	9	3	0
HABITAT DU GARD	1510 A	Capouchiné	1978	Collectif	32	0	0	16	16	0
HABITAT DU GARD	1510 B	Capouchiné	1978	Collectif	16	0	0	8	8	0
HABITAT DU GARD	1516 A	Capouchiné	1978	Individuel	7	0	0	0	5	2
HABITAT DU GARD	1780 A	Résidence Le Pérou	1981	Collectif	16	0	4	9	3	0
UN TOIT POUR TOUS	0055	L'Astragale	1984	Collectif	33	12	6	12	3	0
UN TOIT POUR TOUS	0074	Garigliano	1988	Collectif	84	0	15	38	27	4
UN TOIT POUR TOUS	0123	Les Jasmins III	1990	Collectif	10	0	0	0	10	0
UN TOIT POUR TOUS	0169	Saint Clair	1995	Collectif	17	4	3	7	3	0
SFHE	251	Le Cordouan	1998	Collectif	20	0	4	12	4	0
TOTAL					265	16	38	120	85	6

MARRONNIERS

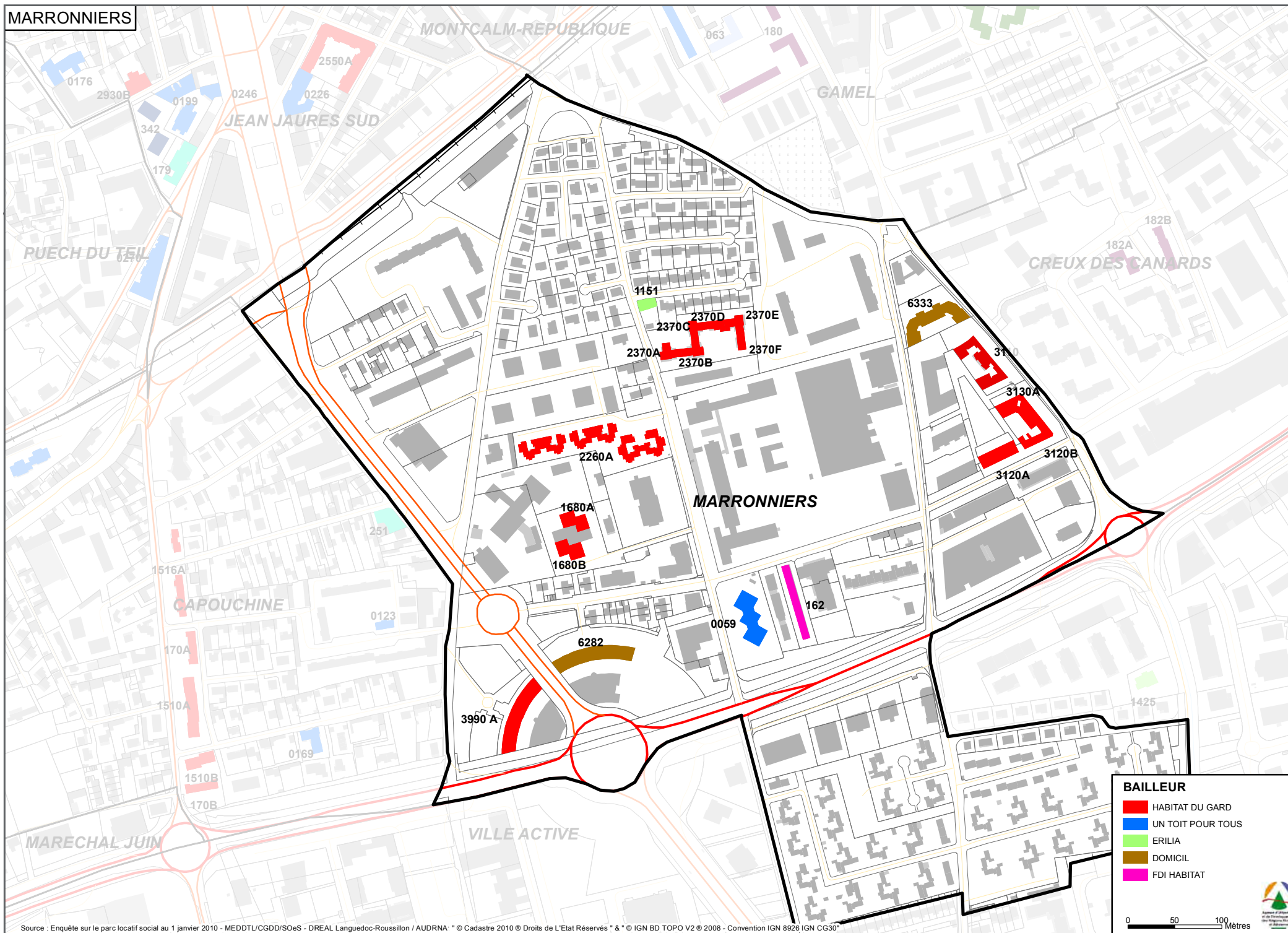

MARRONNIERS										
BAILLEUR	IDENTIFIANT	NOM DU PROGRAMME	ANNEE DE MISE EN LOCATION	TYPE DE CONSTRUCTION	NOMBRE DE LOGEMENTS	1 pièce	2 pièces	3 pièces	4 pièces	5 pièces et plus
HABITAT DU GARD	1680 A	Résidence Le Gabian	1981	Collectif	25	0	5	15	5	0
HABITAT DU GARD	1680 B	Résidence Le Gabian	1981	Collectif	25	0	5	15	5	0
HABITAT DU GARD	2260 A	Résidence Les Souleies	1987	Collectif	72	0	10	30	26	6
HABITAT DU GARD	2370 A	Résidence Le Courlis	1985	Collectif	9	0	2	5	2	0
HABITAT DU GARD	2370 B	Résidence Le Courlis	1985	Collectif	12	0	2	7	3	0
HABITAT DU GARD	2370 C	Résidence Le Courlis	1985	Collectif	11	0	4	6	1	0
HABITAT DU GARD	2370 D	Résidence Le Courlis	1985	Collectif	4	0	0	2	2	0
HABITAT DU GARD	2370 E	Résidence Le Courlis	1985	Collectif	11	0	4	4	0	3
HABITAT DU GARD	2370 F	Résidence Le Courlis	1985	Collectif	5	0	2	3	0	0
HABITAT DU GARD	3110	Résidence Les Sévillanes	1994	Collectif / Foyer	131					
HABITAT DU GARD	3120 A	Paseo Tango	2005	Collectif	18	0	6	6	6	0
HABITAT DU GARD	3120 B	Paseo Tango	2005	Collectif	12	0	6	3	0	3
HABITAT DU GARD	3130 A	Résidence l'Occitane	1998	Collectif	27	2	3	11	9	2
HABITAT DU GARD	3990 A	Le Colisée	2006	Collectif	88	0	38	43	6	1
UN TOIT POUR TOUS	0059	Les Alizés	1985	Collectif	40	0	5	16	14	5
ERILIA	1151	Route de Générac	2004	Collectif	2	0	0	0	1	1
DOMICIL	6282	Le Colisée	1996	Collectif	93	0	26	47	20	0
DOMICIL	6333	Les Patios des Vignolles	1998	Collectif	52	0	6	24	20	2
FDI HABITAT	162	Le Clos des Estivenques	2007	Collectif	8	0	4	4	0	0
TOTAL					645	2	128	241	120	23

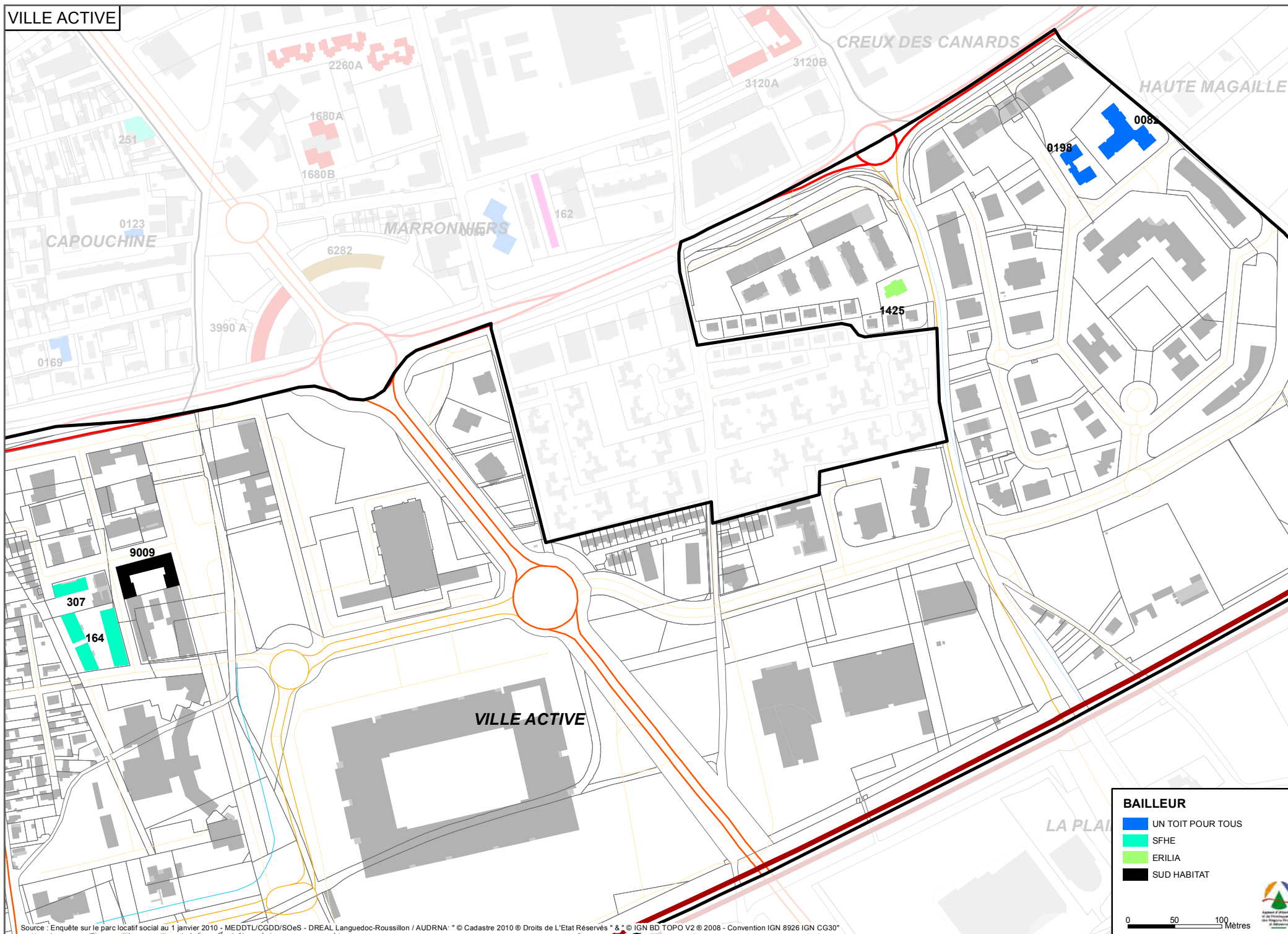

VILLE ACTIVE										
BAILLEUR	IDENTIFIANT	NOM DU PROGRAMME	ANNEE DE MISE EN LOCATION	TYPE DE CONSTRUCTION	NOMBRE DE LOGEMENTS	1 pièce	2 pièces	3 pièces	4 pièces	5 pièces et plus
UN TOIT POUR TOUS	0082	Résidence Georges besse	1988	Collectif/Etudiants	71	62	8	0	0	0
UN TOIT POUR TOUS	0198	Résidence les Palmes	1996	Collectif/Etudiants	62	61	0	1	0	0
SFHE	164	Patio de l'Esplanade	1995	Collectif	66	1	14	37	14	0
SFHE	307	Résidence Alrededor	1998	Collectif	37	0	12	13	11	0
SUD HABITAT	9009	Esplanade Sud	2001	Collectif	66	5	12	27	20	2
ERILIA	1425	Les terrasses de Gemma	2009	Collectif	12	0	4	4	4	0
TOTAL					314	129	50	82	49	2

CREUX DES CANARDS

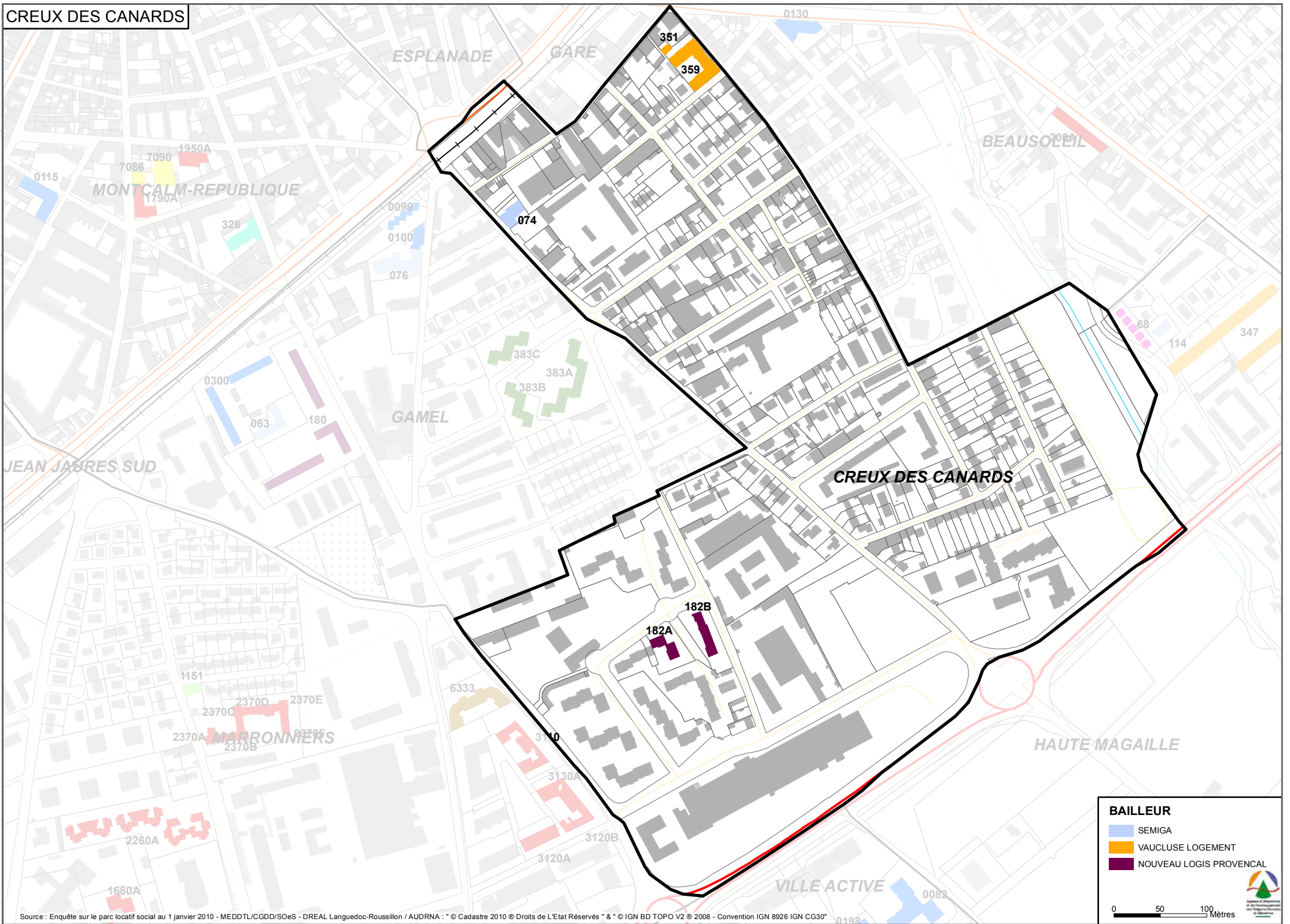

CREUX DES CANARDS										
BAILLEUR	IDENTIFIANT	NOM DU PROGRAMME	ANNEE DE MISE EN LOCATION	TYPE DE CONSTRUCTION	NOMBRE DE LOGEMENTS	1 pièce	2 pièces	3 pièces	4 pièces	5 pièces et plus
SEMIGA	074	Nicolas Ledoux	2000	Collectif	20	0	2	14	4	0
VAUCLUSE LOGEMENT	351	Les Marronniers II	2001	Individuel	1	0	0	0	1	0
VAUCLUSE LOGEMENT	359	Les Marronniers II	2001	Collectif	48	0	13	26	9	0
NOUVEAU LOGIS PROVENCAL	182 A	Résidence Le Parc 1	1986	Collectif	20	0	2	8	8	2
NOUVEAU LOGIS PROVENCAL	182 B	Résidence Le Parc 2	1986	Collectif	30	0	13	4	12	1
TOTAL					119	0	30	52	34	3

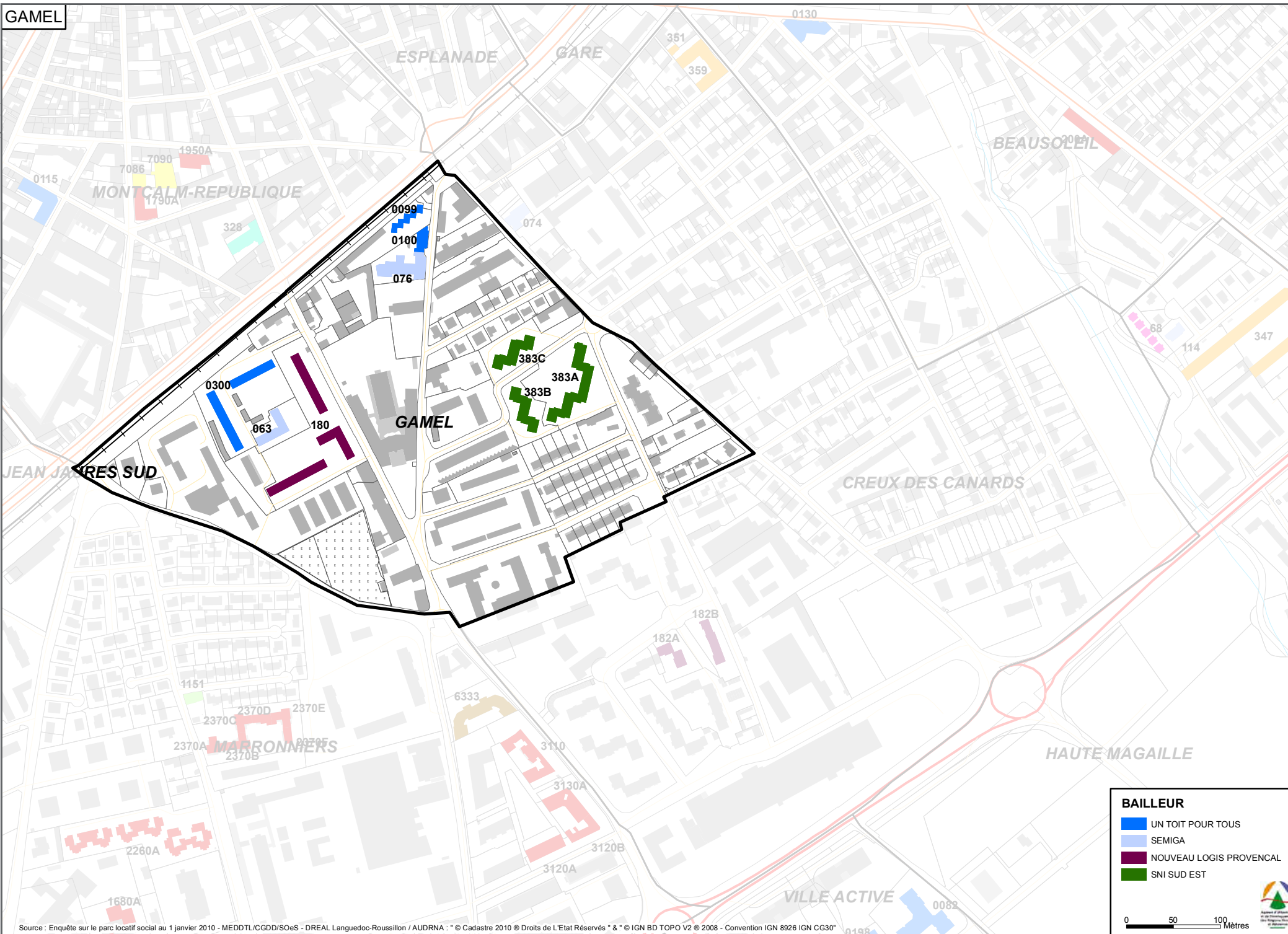

BAILLEUR

- UN TOIT POUR TOUS
- SEMIGA
- NOUVEAU LOGIS PROVENCAL
- SNI SUD EST

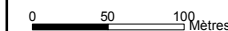

GAMEL										
BAILLEUR	IDENTIFIANT	NOM DU PROGRAMME	ANNEE DE MISE EN LOCATION	TYPE DE CONSTRUCTION	NOMBRE DE LOGEMENTS	1 pièce	2 pièces	3 pièces	4 pièces	5 pièces et plus
UN TOIT POUR TOUS	0099	Jardins du Planas	1990	Individuel	5	0	0	0	0	5
UN TOIT POUR TOUS	0100	Jardins du Planas Ba	1990	Collectif	14	0	0	3	7	4
UN TOIT POUR TOUS	0300	Le Saint Gilles	1961	Collectif	70	0	5	24	21	20
SEMIGA	063	Résidence André Pescayre	1998	Collectif	20	0	10	5	5	0
SEMIGA	076	L'Astrolabe	2001	Collectif	52	0	0	38	14	0
NOUVEAU LOGIS PROVENCAL	180	Résidence Le Saint Gilles	1986	Collectif	102	0	7	32	34	29
SNI SUD EST	383 A	Tour l'Evêque	1960	Collectif	80	0	0	51	24	5
SNI SUD EST	383 B	Tour l'Evêque	1961	Collectif	40	0	0	20	10	10
SNI SUD EST	383 C	Tour l'Evêque	1961	Collectif	40	0	0	20	10	10
TOTAL					423	0	22	193	125	83

ESPLANADE

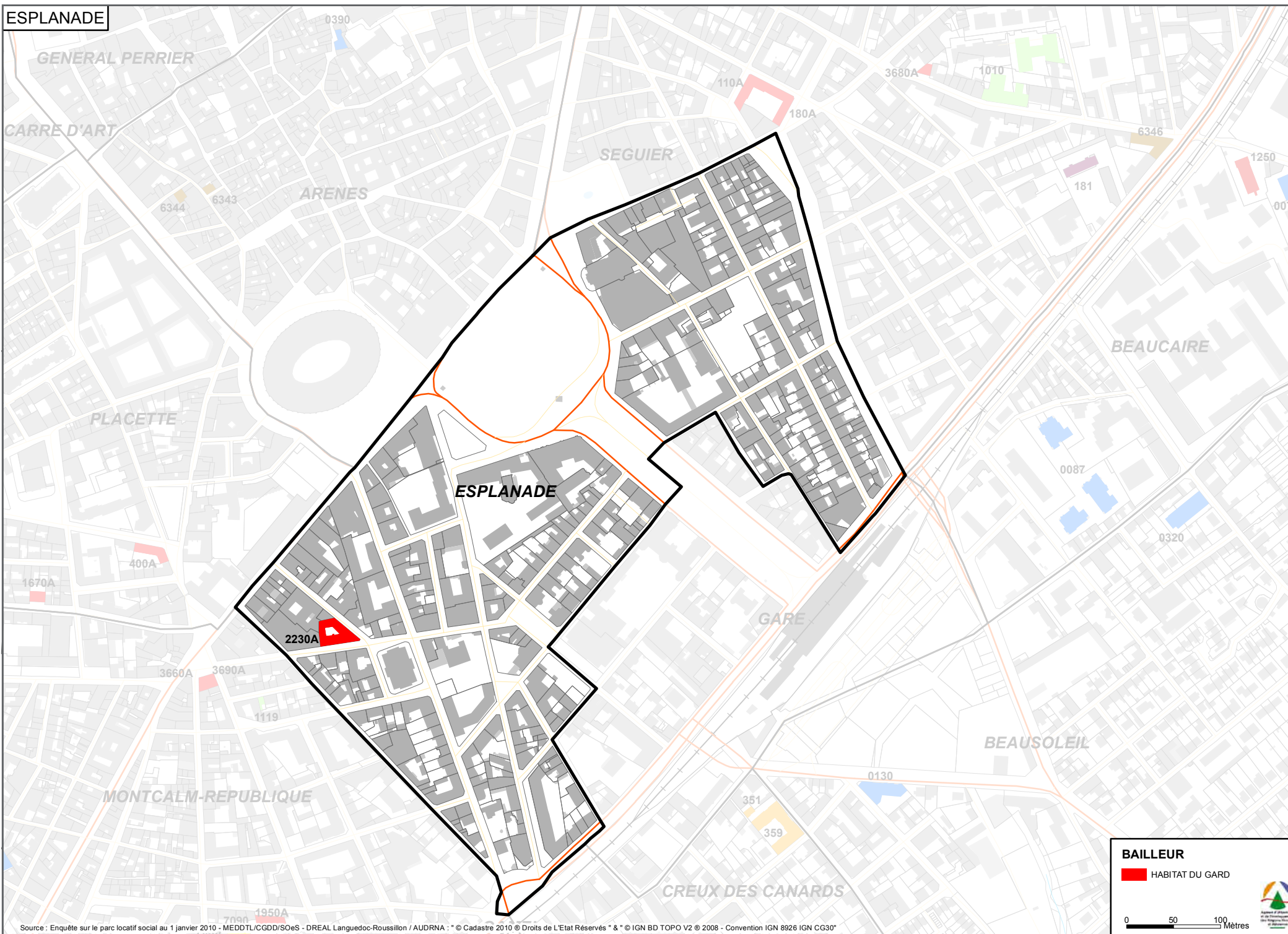



ESPLANADE										
BAILLEUR	IDENTIFIANT	NOM DU PROGRAMME	ANNEE DE MISE EN LOCATION	TYPE DE CONSTRUCTION	NOMBRE DE LOGEMENTS	1 pièce	2 pièces	3 pièces	4 pièces	5 pièces et plus
HABITAT DU GARD	2230 A	Résidence Bourdaloue	1988	Collectif	15	1	4	4	6	0
TOTAL					15	1	4	4	6	0

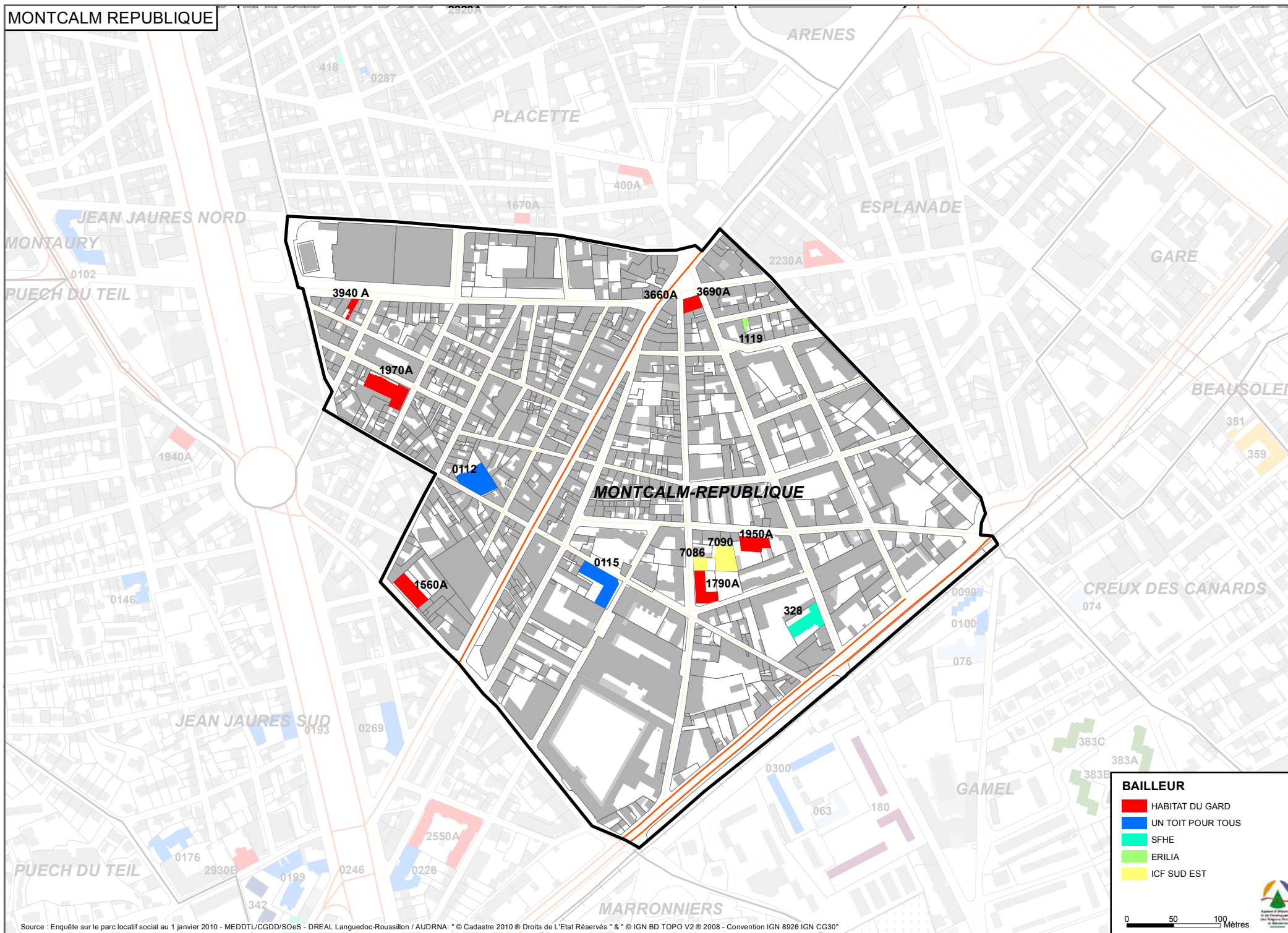

MONTCALM REPUBLIQUE										
BAILLEUR	IDENTIFIANT	NOM DU PROGRAMME	ANNEE DE MISE EN LOCATION	TYPE DE CONSTRUCTION	NOMBRE DE LOGEMENTS	1 pièce	2 pièces	3 pièces	4 pièces	5 pièces et plus
HABITAT DU GARD	1560 A	Résidence Dhuoda	1979	Collectif	31	0	9	17	5	0
HABITAT DU GARD	1790 A	Résidence D'Arlier	1982	Collectif	20	0	1	11	7	1
HABITAT DU GARD	1950 A	Le Charlemagne	1983	Collectif	23	0	8	8	6	1
HABITAT DU GARD	1970 A	Résidence La Tourmagnette	1983	Collectif	41	0	18	15	8	0
HABITAT DU GARD	3660 A	1 Rue de Générac	2005	Individuel	1	0	0	0	1	0
HABITAT DU GARD	3690 A	2 Rue de Saint-Gilles	2003	Individuel	1	0	0	0	0	1
HABITAT DU GARD	3940 A	33 Rue du Cirque Romain	2007	Collectif	2	0	0	1	1	0
UN TOIT POUR TOUS	0112	Béarn	1991	Collectif	24	0	11	3	7	3
UN TOIT POUR TOUS	0115	Clos du Roy	1993	Collectif	40	7	8	12	13	0
SFHE	328	Résidence Vindémia	2000	Collectif	24	0	4	11	8	0
ERILIA	1119	Rue Suger	2003	Collectif	1	0	0	1	0	0
ICF SUD EST MEDITERRANEE	7086	La Saladelle	2001	Collectif	7	0	0	0	7	0
ICF SUD EST MEDITERRANEE	7090	La Saladelle	2001	Collectif	20	0	6	12	2	0
TOTAL					235	7	65	91	65	6

JEAN JAURES SUD

RY

MARCEL ROUVIERE

PUECH DU TEIL

MARCEL ROUVIERE

JEAN JAURES NORD

JEAN JAURES SUD

MONTCALM-REPUBLIQUE

GAMEL

MARRONNIERS

CAPOUCHINE

BAILLEUR

- HABITAT DU GARD
- UN TOIT POUR TOUS
- SFHE
- FONCIERE LOGEMENT

0 50 100 Mètres



JEAN JAURES SUD										
BAILLEUR	IDENTIFIANT	NOM DU PROGRAMME	ANNEE DE MISE EN LOCATION	TYPE DE CONSTRUCTION	NOMBRE DE LOGEMENTS	1 pièce	2 pièces	3 pièces	4 pièces	5 pièces et plus
HABITAT DU GARD	1940 A	Résidence Le Verdun	1984	Collectif	19	1	9	6	1	2
HABITAT DU GARD	2550 A	Résidence Saint Rémy	1988	Collectif	73	0	20	37	13	3
HABITAT DU GARD	2930 A	Résidence Le Teillet	2000	Collectif	5	1	1	2	1	0
HABITAT DU GARD	2930 B	Résidence Le Teillet	2000	Collectif	15	0	4	8	3	0
UN TOIT POUR TOUS	0146	Terrasses de Séverine	1993	Collectif	32	5	6	16	4	1
UN TOIT POUR TOUS	0176	Admiral	1998	Collectif	35	0	6	16	12	1
UN TOIT POUR TOUS	0193	Résidence Le Renoir	1997	Collectif	44	4	10	21	7	2
UN TOIT POUR TOUS	0199	Résidence Europa AC	1998	Collectif	60	4	23	16	17	0
UN TOIT POUR TOUS	0226	Le Cours Neuf	1997	Collectif	43	12	21	10	0	0
UN TOIT POUR TOUS	0246	Résidence Europa B	1998	Collectif	11	0	3	8	0	0
UN TOIT POUR TOUS	0269	Fèlibre Roumieux	2002	Collectif	27	0	9	12	6	0
SFHE	179	Le Rascaillan	1995	Collectif	33	0	13	15	5	0
FONCIERE LOGEMENT	342	Nîmes - Solier	2007	Collectif	47	0	8	31	8	0
TOTAL					444	27	133	198	77	9

PUECH DU TEIL

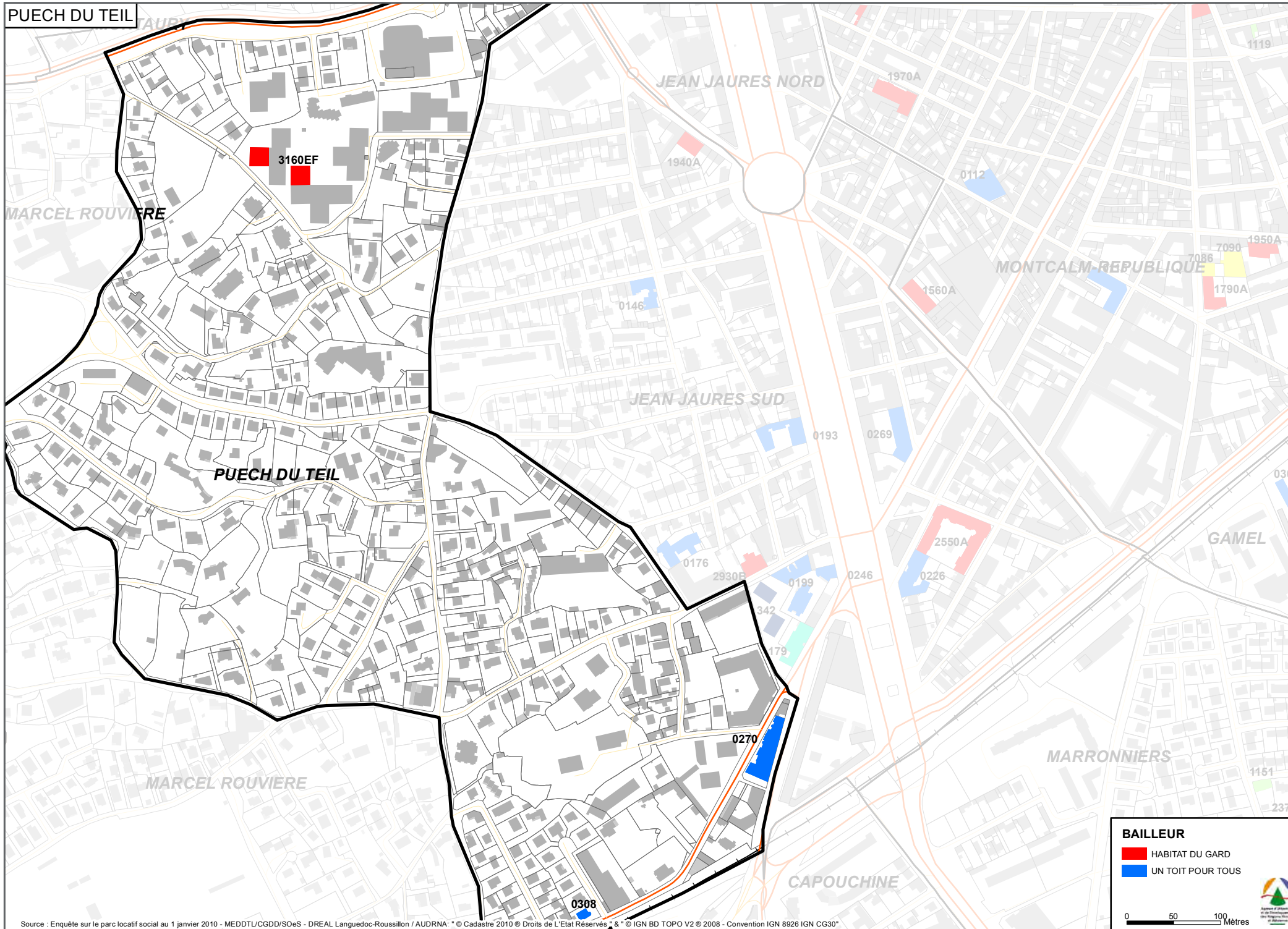

BAILLEUR

- HABITAT DU GARD
- UN TOIT POUR TOUS

0 50 100 Mètres





PUECH DU TEIL										
BAILLEUR	IDENTIFIANT	NOM DU PROGRAMME	ANNEE DE MISE EN LOCATION	TYPE DE CONSTRUCTION	NOMBRE DE LOGEMENTS	1 pièce	2 pièces	3 pièces	4 pièces	5 pièces et plus
HABITAT DU GARD	3160 EF	Résidence Le Mistral	1992	Collectif	32	0	12	16	4	0
UN TOIT POUR TOUS	0270	Le Félibrige	2002	Collectif	36	0	7	16	13	0
UN TOIT POUR TOUS	0308	1 Rue Michel Alexandre	2003	Individuel	1	0	0	0	0	1
TOTAL					69	0	19	32	17	1

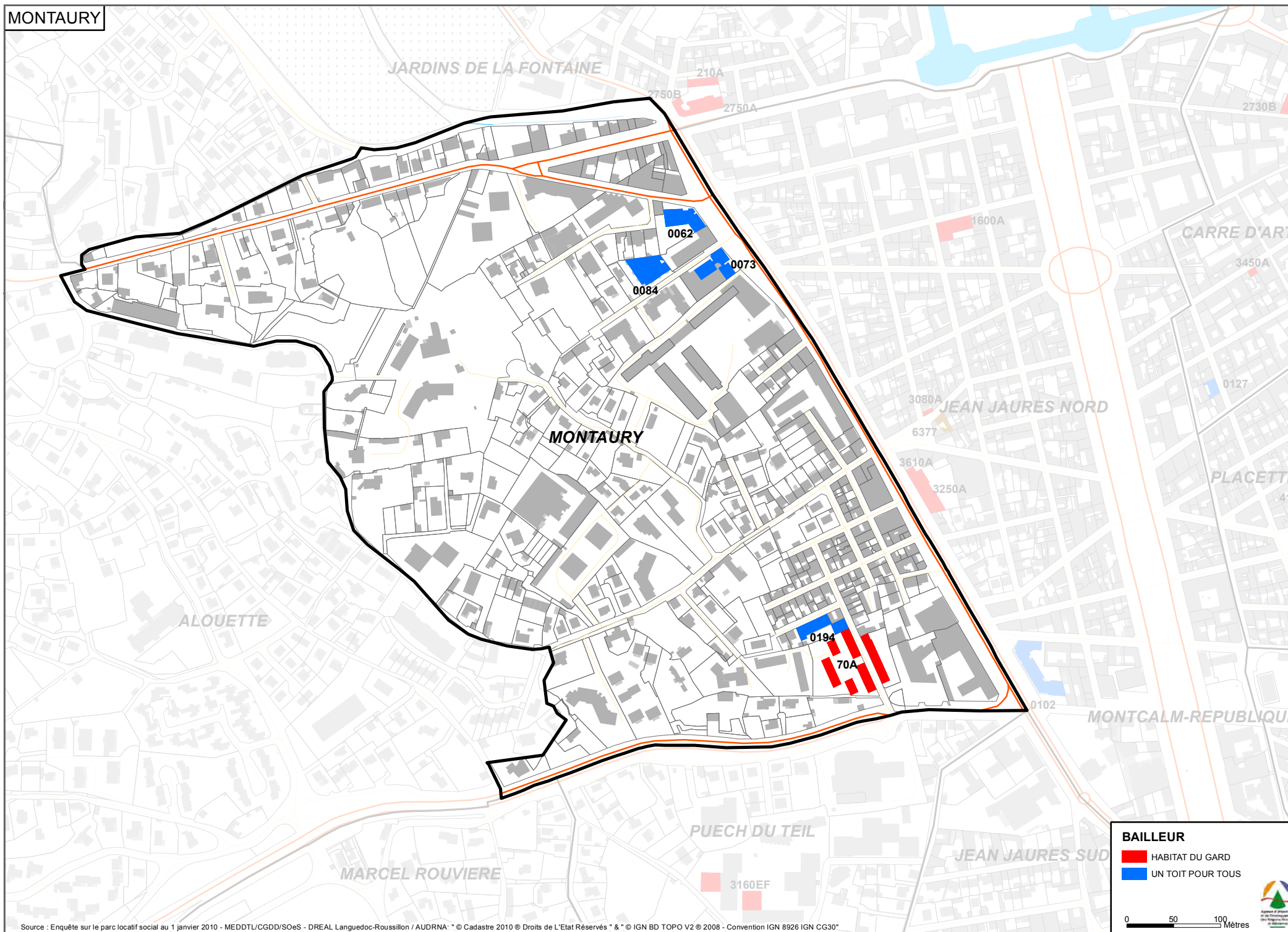



MONTAURY										
BAILLEUR	IDENTIFIANT	NOM DU PROGRAMME	ANNEE DE MISE EN LOCATION	TYPE DE CONSTRUCTION	NOMBRE DE LOGEMENTS	1 pièce	2 pièces	3 pièces	4 pièces	5 pièces et plus
HABITAT DU GARD	70 A	Cité Barbès	1931	Collectif	55	0	0	55	0	0
UN TOIT POUR TOUS	0062	Cadereau	1985	Collectif	23	0	10	4	7	2
UN TOIT POUR TOUS	0073	Troicadereau	1987	Collectif	41	0	11	19	11	0
UN TOIT POUR TOUS	0084	Equinoxe	1988	Collectif	29	0	5	15	9	0
UN TOIT POUR TOUS	0194	Résidence Le Ronsard	2000	Collectif	22	0	3	9	10	0
TOTAL					170	0	29	102	37	2

JARDINS DE LA FONTAINE

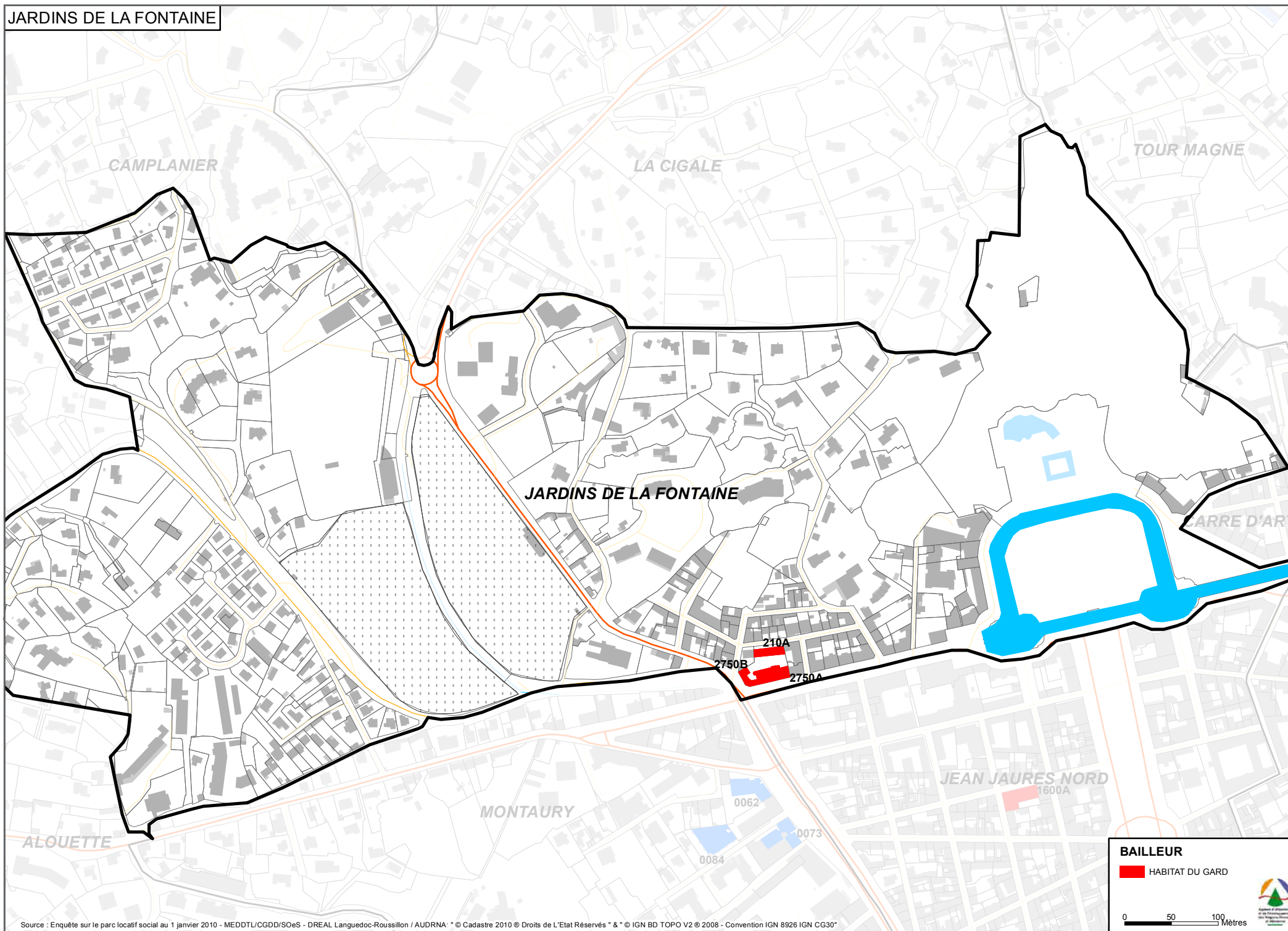

JARDINS DE LA FONTAINE										
BAILLEUR	IDENTIFIANT	NOM DU PROGRAMME	ANNEE DE MISE EN LOCATION	TYPE DE CONSTRUCTION	NOMBRE DE LOGEMENTS	1 pièce	2 pièces	3 pièces	4 pièces	5 pièces et plus
HABITAT DU GARD	210 A	Canteduc	1958	Collectif	16	1	3	6	5	1
HABITAT DU GARD	2750 A	Résidence Marc Maurel	1995	Collectif	15	1	6	4	4	0
HABITAT DU GARD	2750 B	Résidence Marc Maurel	1995	Collectif	29	0	5	19	5	0
TOTAL					60	2	9	15	29	5

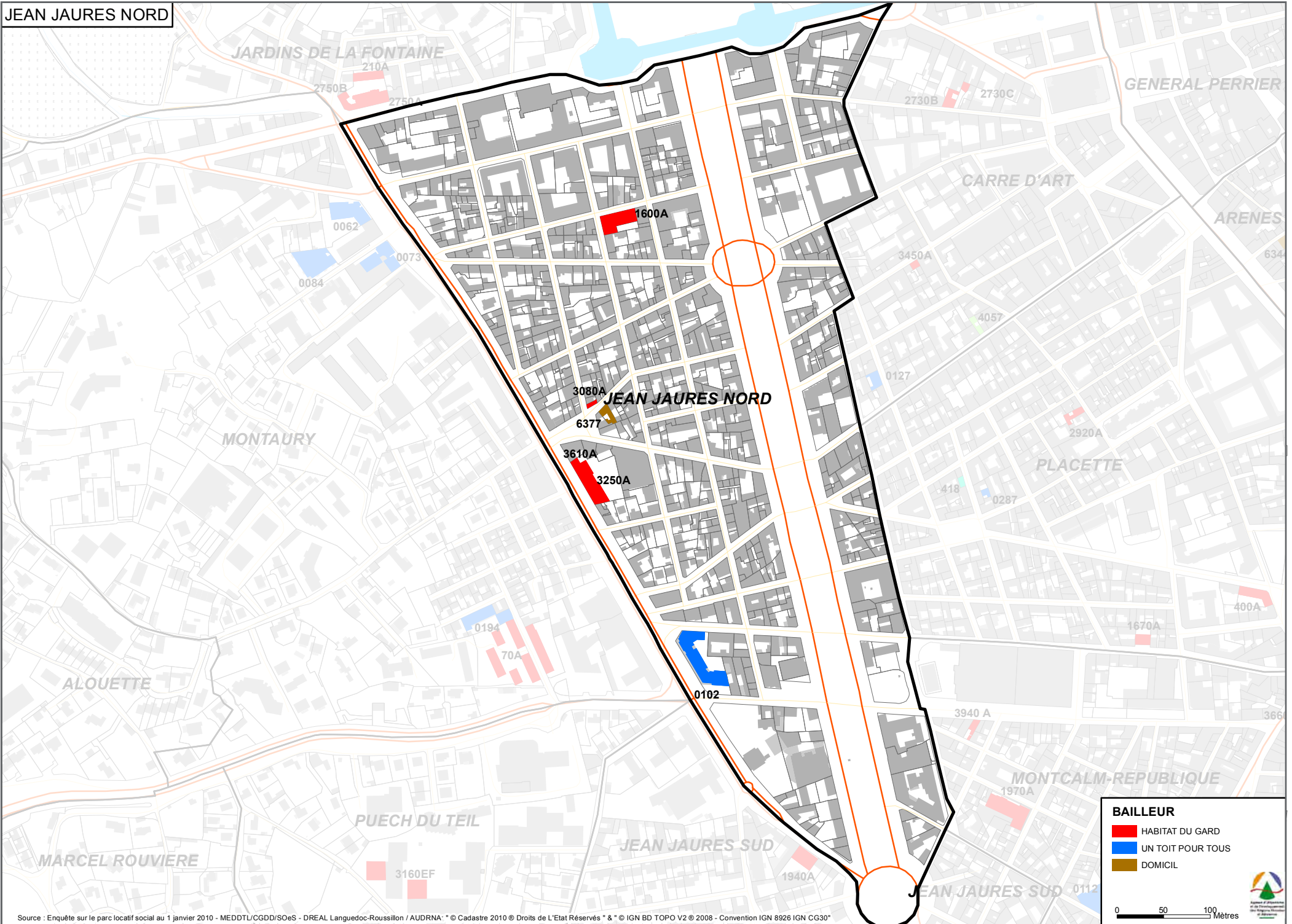

JEAN JAURES NORD										
BAILLEUR	IDENTIFIANT	NOM DU PROGRAMME	ANNEE DE MISE EN LOCATION	TYPE DE CONSTRUCTION	NOMBRE DE LOGEMENTS	1 pièce	2 pièces	3 pièces	4 pièces	5 pièces et plus
HABITAT DU GARD	1600 A	Résidence Le Claris	1979	Collectif	21	0	7	11	3	0
HABITAT DU GARD	3080 A	20 Rue Isabelle	1991	Individuel	1	0	0	0	0	1
HABITAT DU GARD	3250 A	Le Florian	2000	Collectif	38	0	11	22	5	0
HABITAT DU GARD	3610 A	Georges Pompidou PLAI	2001	Individuel	1	0	0	1	0	0
UN TOIT POUR TOUS	0102	Jean Lasserre	1991	Collectif	68	9	20	33	4	2
DOMICIL	6377	17 Rue Isabelle	2002	Collectif	8	4	4	0	0	0
TOTAL					137	13	42	67	12	3

PLACETTE

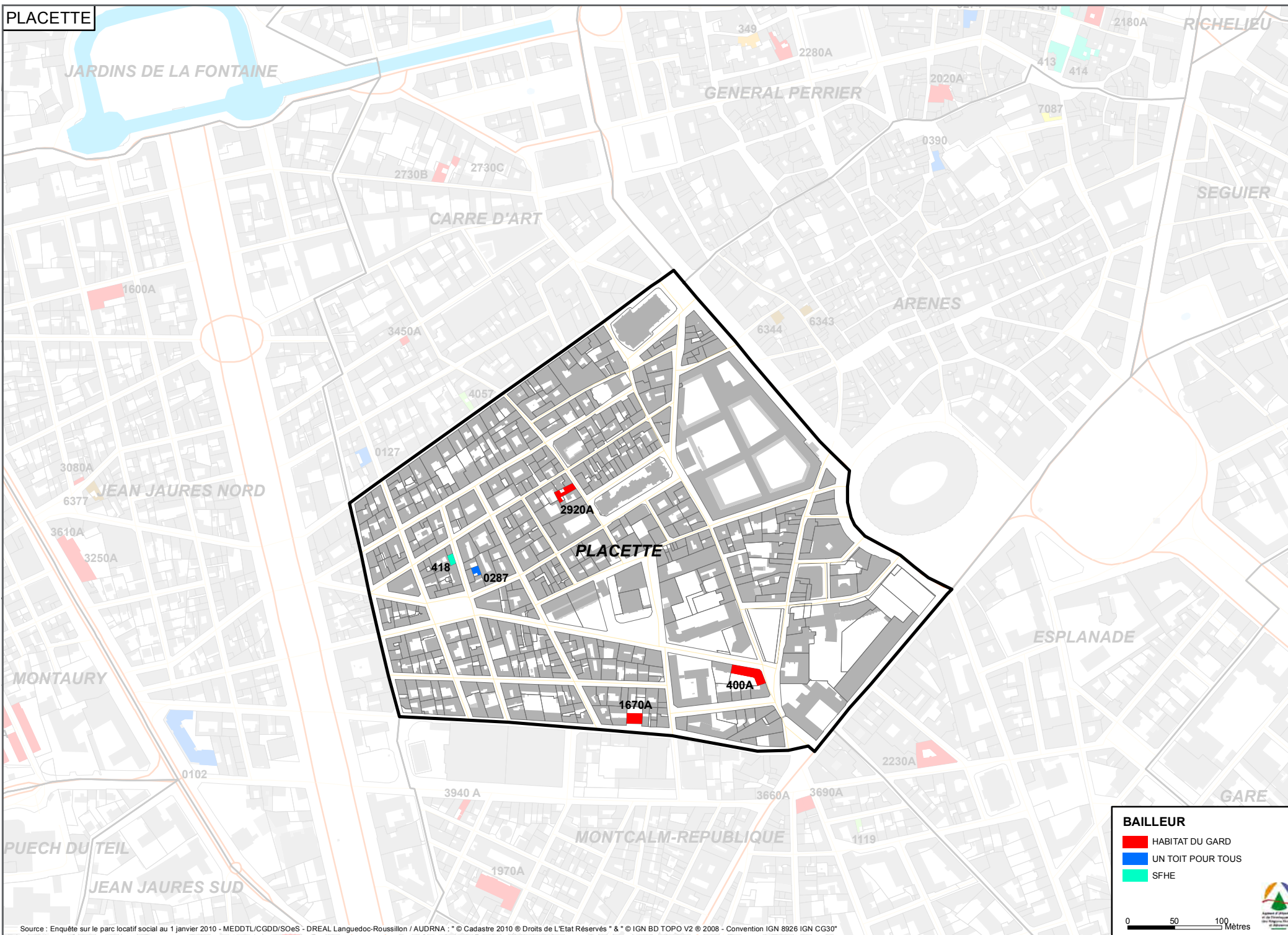

PLACETTE										
BAILLEUR	IDENTIFIANT	NOM DU PROGRAMME	ANNEE DE MISE EN LOCATION	TYPE DE CONSTRUCTION	NOMBRE DE LOGEMENTS	1 pièce	2 pièces	3 pièces	4 pièces	5 pièces et plus
HABITAT DU GARD	400 A	Le France	1962	Collectif	15	0	0	1	10	4
HABITAT DU GARD	1670 A	Résidence Le Mail	1984	Collectif	7	0	0	7	0	0
HABITAT DU GARD	2920 A	Saint Mathieu	1999	Individuel	6	1	3	2	0	0
UN TOIT POUR TOUS	0287	7 Rue Hugues Capet	2002	Individuel	1	0	0	0	1	0
SFHE	418	La Candelaria	2002	Individuel	1	0	0	0	0	1
TOTAL					30	1	3	10	11	5

CARRE D'ART

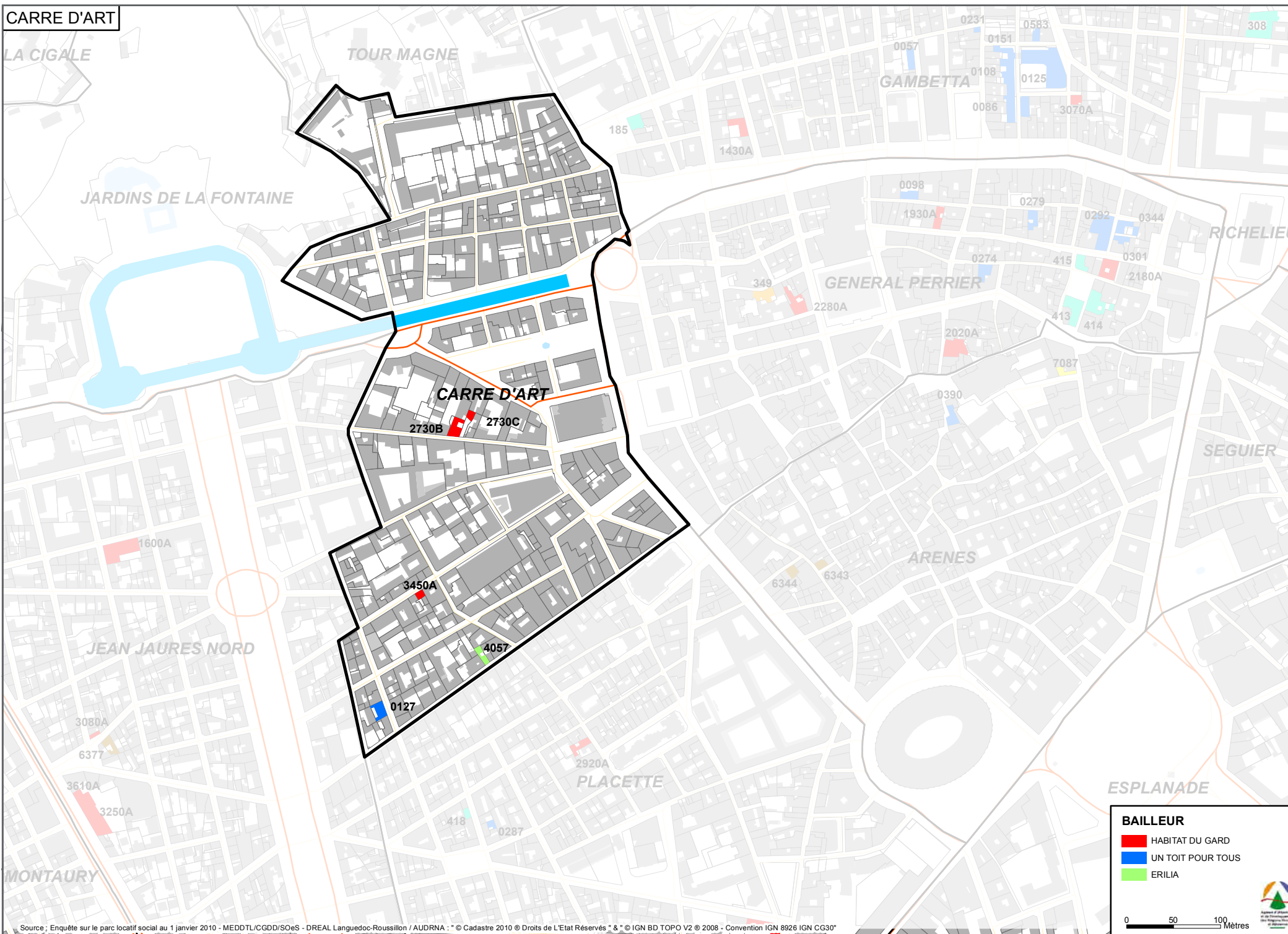

BAILLEUR

- HABITAT DU GARD
- UN TOIT POUR TOUS
- ERILIA

0 50 100 Mètres



CARRE D'ART										
BAILLEUR	IDENTIFIANT	NOM DU PROGRAMME	ANNEE DE MISE EN LOCATION	TYPE DE CONSTRUCTION	NOMBRE DE LOGEMENTS	1 pièce	2 pièces	3 pièces	4 pièces	5 pièces et plus
HABITAT DU GARD	2730 C	Résidence Le Grety	1991	Collectif	3	1	1	1	0	0
HABITAT DU GARD	2730 B	Résidence Le Grety	1991	Collectif	7	0	1	4	2	0
HABITAT DU GARD	2730	F.P.H. Le Grety	1991	Collectif / Foyer	20					
HABITAT DU GARD	3450 A	Fernand Pelloutier	1998	Individuel	1	0	0	0	0	1
UN TOIT POUR TOUS	0127	Rue Benoît Malon	1993	Collectif	4	0	0	2	2	0
ERILIA	4057	Emile Jamais	1999	Collectif	4	0	2	2	0	0
TOTAL					39	1	4	9	4	1

TOUR MAGNE

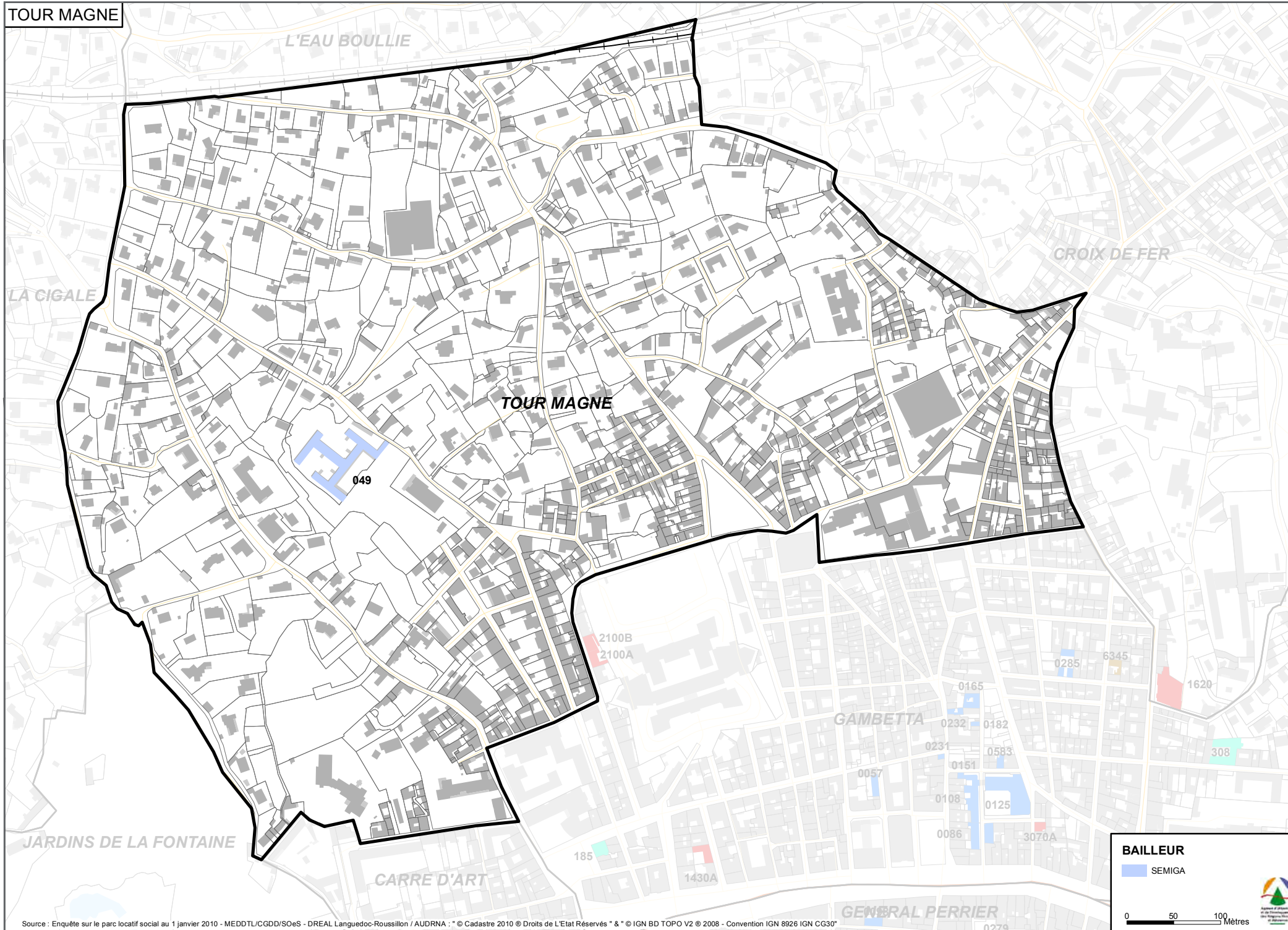



TOUR MAGNE										
BAILLEUR	IDENTIFIANT	NOM DU PROGRAMME	ANNEE DE MISE EN LOCATION	TYPE DE CONSTRUCTION	NOMBRE DE LOGEMENTS	1 pièce	2 pièces	3 pièces	4 pièces	5 pièces et plus
SEMIGA	093	Fort Vauban - CROUS ENF	1994	Collectif / Foyer	136	63	72	0	0	0
TOTAL					136	63	72	0	0	0

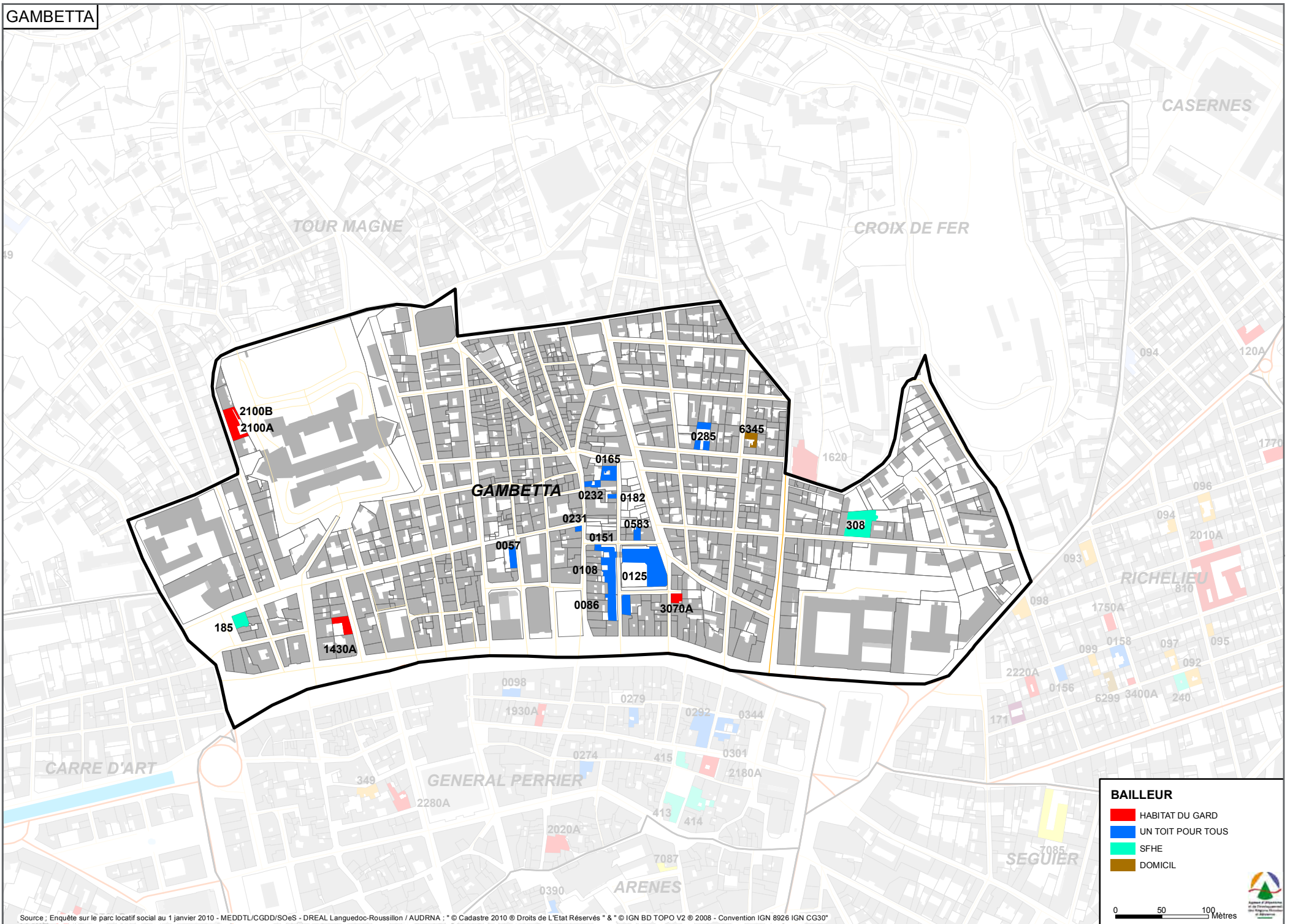

GAMBETTA										
BAILLEUR	IDENTIFIANT	NOM DU PROGRAMME	ANNEE DE MISE EN LOCATION	TYPE DE CONSTRUCTION	NOMBRE DE LOGEMENTS	1 pièce	2 pièces	3 pièces	4 pièces	5 pièces et plus
DOMICIL	6345	28 Rue de la Vierge	1997	Individuel	1	0	1	0	0	0
HABITAT DU GARD	1430 A	Résidence Deyron	1978	Collectif	10	0	10	0	0	0
HABITAT DU GARD	2100 A	Résidence La Lampèze	1984	Collectif	4	0	3	1	0	0
HABITAT DU GARD	2100 B	Résidence La Lampèze	1984	Collectif	4	0	1	3	0	0
HABITAT DU GARD	3070 A	8 Rue Rangueil	1992	Collectif	5	1	1	2	1	0
UN TOIT POUR TOUS	0583	9 Rue Imbert	1997	Collectif	5	3	2	0	0	0
UN TOIT POUR TOUS	0165	27 Rue Fléchier	1993	Collectif	9	6	2	1	0	0
UN TOIT POUR TOUS	0232	36 Rue Bachalas	2001	Collectif	5	0	4	1	0	0
UN TOIT POUR TOUS	0125	Le Jardin des Prêcheurs	1994	Collectif	47	15	9	15	5	3
UN TOIT POUR TOUS	0182	23 Rue Fléchier	1999	Collectif	1	0	1	0	0	0
UN TOIT POUR TOUS	0086	La Garance	1989	Collectif	17	0	3	11	3	0
UN TOIT POUR TOUS	0151	4 Rue Imbert	1992	Collectif	3	2	0	1	0	0
UN TOIT POUR TOUS	0108	Ilôt Fléchier II	1990	Collectif	20	0	6	9	4	1
UN TOIT POUR TOUS	0231	1 Rue Clérisseau/11 Rue Bachalas	1996	Collectif	4	4	0	0	0	0
UN TOIT POUR TOUS	0285	Les Jardins de Paris	2004	Collectif	24	1	6	11	3	3
UN TOIT POUR TOUS	0057	Le Saint Charles	1984	Collectif	8	4	3	1	0	0
SFHE	185	Place de la Révolution	1994	Collectif	8	5	3	0	0	0
SFHE	308	Villa Alienor	2000	Collectif	16	0	7	4	2	1
TOTAL					191	41	62	60	18	8

GENERAL PERRIER

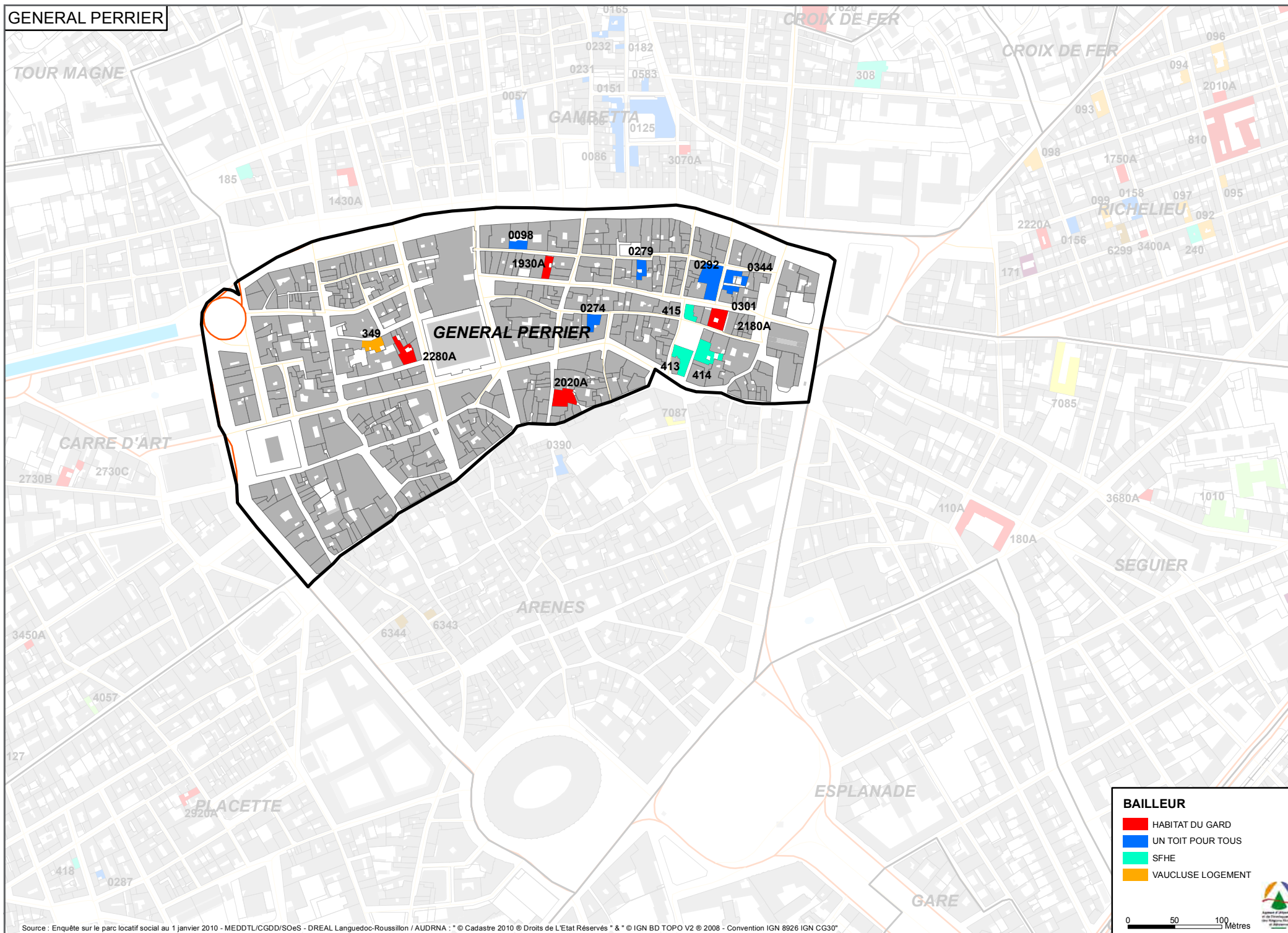



GENERAL PERRIER										
BAILLEUR	IDENTIFIANT	NOM DU PROGRAMME	ANNEE DE MISE EN LOCATION	TYPE DE CONSTRUCTION	NOMBRE DE LOGEMENTS	1 pièce	2 pièces	3 pièces	4 pièces	5 pièces et plus
HABITAT DU GARD	1930 A	36 Rue Nationale	1987	Collectif	7	0	3	4	0	0
HABITAT DU GARD	2020 A	Résidence Les Lombards	1986	Collectif	12	2	3	5	2	0
HABITAT DU GARD	2180 A	Résidence Les Orangers	1990	Collectif	12	0	5	4	3	0
HABITAT DU GARD	2280 A	Résidence Le Littré	1984	Collectif	6	0	2	3	1	0
UN TOIT POUR TOUS	0098	Escouvette	1990	Collectif	6	0	1	4	1	0
UN TOIT POUR TOUS	0274	8 Rue des Orangers	2002	Collectif	8	3	3	1	1	0
UN TOIT POUR TOUS	0279	12 Rue du Bat d'Argent	2003	Collectif	8	0	5	3	0	0
UN TOIT POUR TOUS	292	Les Tanneurs 24	2009	Collectif	24	6	0	16	2	0
UN TOIT POUR TOUS	301	Les Tanneurs 5	2009	Collectif	5	0	3	2	0	0
UN TOIT POUR TOUS	344	L'Agau	2009	Collectif	10	0	7	3	0	0
SFHE	413	Belle croix	2002	Collectif	9	0	6	2	1	0
SFHE	414	Esclafidous	2002	Collectif	12	0	2	3	4	2
SFHE	415	Rue Nationale	2002	Collectif	6	1	3	2	0	0
VAUCLUSE LOGEMENT	349	Ilôt Littré	1988	Collectif	21	4	9	4	4	0
TOTAL					146	16	52	56	19	2

ARENES

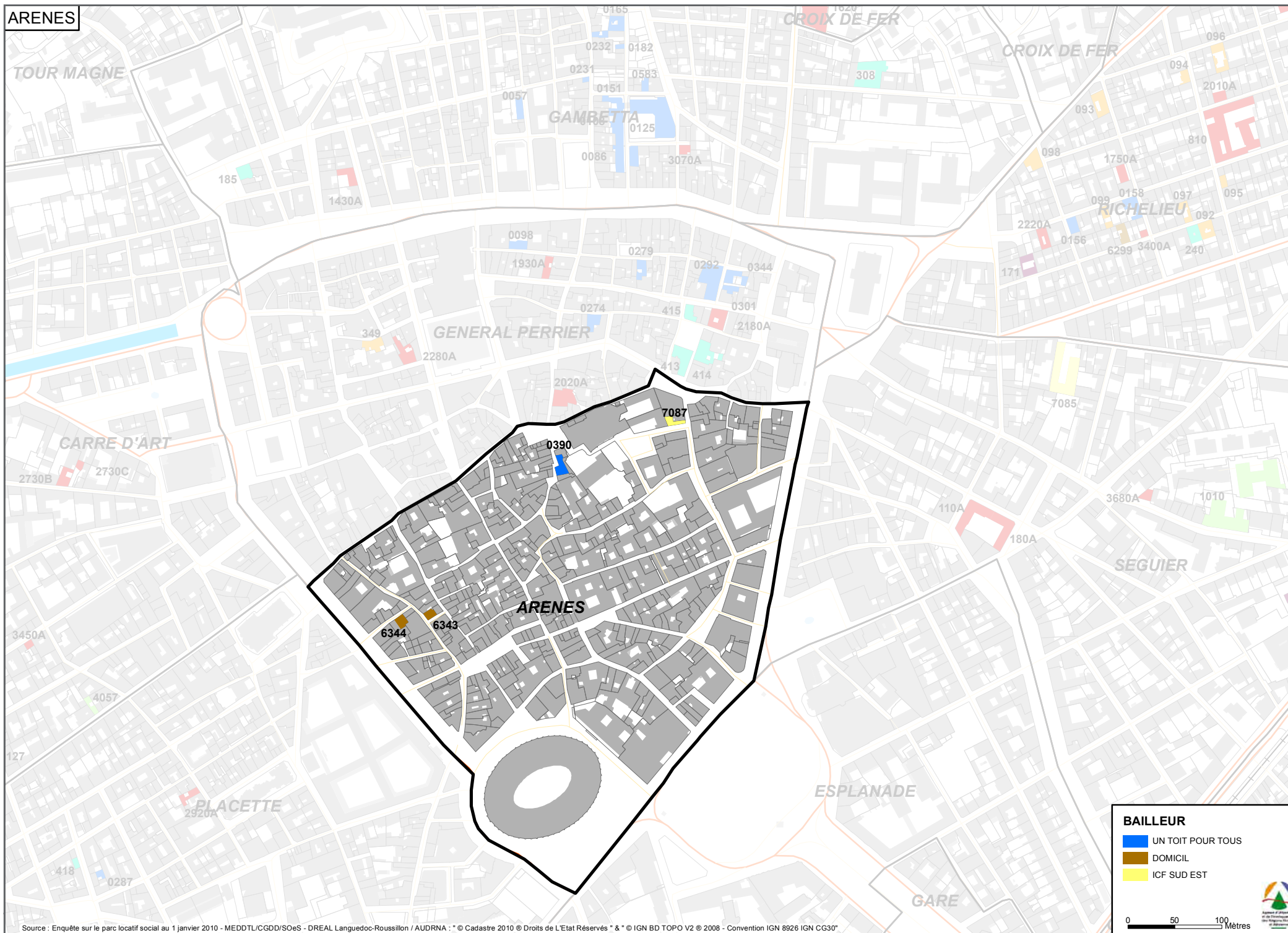



ARENES										
BAILLEUR	IDENTIFIANT	NOM DU PROGRAMME	ANNEE DE MISE EN LOCATION	TYPE DE CONSTRUCTION	NOMBRE DE LOGEMENTS	1 pièce	2 pièces	3 pièces	4 pièces	5 pièces et plus
UN TOIT POUR TOUS	390	Rue des Marchands	2009	Collectif	11	0	7	0	0	4
DOMICIL	6343	15 Rue de l'Etoile	1997	Collectif	1	1	0	0	0	0
DOMICIL	6344	3 Rue Maubet	1997	Collectif	1	1	0	0	0	0
ICF SUD EST MEDITERRANEE	7087	2 Rue de la Poissonnerie	1999	Collectif	2	0	2	0	0	0
TOTAL					15	2	9	0	0	4

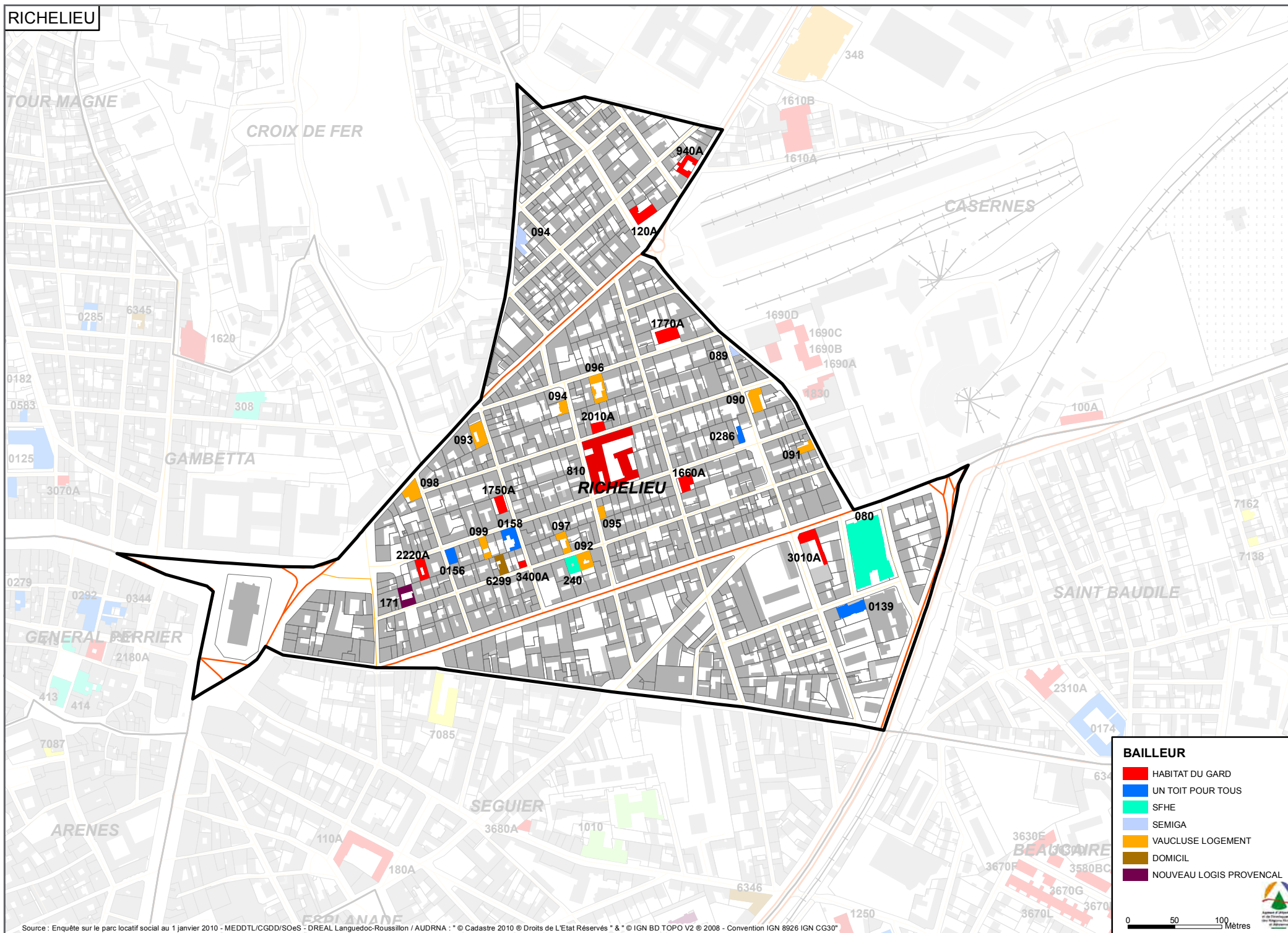

RICHELIEU										
BAILLEUR	IDENTIFIANT	NOM DU PROGRAMME	ANNEE DE MISE EN LOCATION	TYPE DE CONSTRUCTION	NOMBRE DE LOGEMENTS	1 pièce	2 pièces	3 pièces	4 pièces	5 pièces et plus
HABITAT DU GARD	120 A	Sully	1933	Collectif	16	0	0	16	0	0
HABITAT DU GARD	810	F.P.A. Richelieu	1973	Collectif / Foyer	75					
HABITAT DU GARD	940 A	Vincent-Faita	1973	Collectif	12	0	12	0	0	0
HABITAT DU GARD	1660 A	Résidence Le Villars	1982	Collectif	11	4	3	1	3	0
HABITAT DU GARD	1750 A	Résidence Le Turenne	1983	Collectif	6	2	4	0	0	0
HABITAT DU GARD	1770 A	Résidence Denis Papin	1982	Collectif	8	0	2	0	4	2
HABITAT DU GARD	2010 A	Résidence Le Flamande	1984	Collectif	10	2	8	0	0	0
HABITAT DU GARD	2220 A	Résidence Richelieu	2003	Collectif	4	0	1	0	3	0
HABITAT DU GARD	3010 A	Les Myrtes	1995	Collectif	35	7	13	9	6	0
HABITAT DU GARD	3400 A	5 Bis Rue de Turenne	1994	Individuel	1	0	0	0	0	1
UN TOIT POUR TOUS	0139	Varanda	1993	Collectif	22	0	8	7	7	0
UN TOIT POUR TOUS	0156	10 Rue Anatole France	1992	Collectif	5	1	3	1	0	0
UN TOIT POUR TOUS	0158	30 Rue Richelieu	1992	Collectif	4	0	4	0	0	0
UN TOIT POUR TOUS	0286	19 Rue Nicot	2002	Individuel	1	0	1	0	0	0
SFHE	080	Résidence Dhuoda	1988	Collectif	76	4	23	30	14	4
SFHE	240	24 Rue des Bons Enfants	1996	Collectif	8	5	2	1	0	0
SEMIGA	089	16 Rue Nicot	2002	Collectif	1	0	0	1	0	0
SEMIGA	094	18 Rue de la Biche	2002	Individuel	1	0	0	1	0	0
VAUCLUSE LOGEMENT	091	3 Rue Sully	1992	Collectif	3	0	2	0	0	0
VAUCLUSE LOGEMENT	099	24 Rue Richelieu	1991	Collectif	5	2	2	1	0	0
VAUCLUSE LOGEMENT	095	20 Rue Catinat	1991	Collectif	4	3	0	1	0	0
VAUCLUSE LOGEMENT	094	21 Rue Catinat	1991	Collectif	3	0	2	1	0	0
VAUCLUSE LOGEMENT	090	10 Rue Nicot	1992	Collectif	12	0	9	0	3	0
VAUCLUSE LOGEMENT	092	26 Rue des Bons Enfants	1991	Collectif	2	0	1	1	0	0
VAUCLUSE LOGEMENT	097	33 Rue des Bons Enfants	1991	Individuel	1	0	0	0	1	0
VAUCLUSE LOGEMENT	093	17 Rue Turenne	1992	Collectif	7	1	1	1	2	1
VAUCLUSE LOGEMENT	098	10 Rue Vincent Faita	1992	Collectif	6	0	1	2	2	1
VAUCLUSE LOGEMENT	096	28 Rue Papin	1991	Collectif	9	7	2	0	0	0
DOMICIL	6299	19 Rue des Bons Enfants	1995	Collectif	1	0	1	0	0	0
NOUVEAU LOGIS PROVENCAL	171	Les Bons Enfants	1997	Collectif	8	7	0	1	0	0
TOTAL					357	45	105	75	45	9

SEGUIER

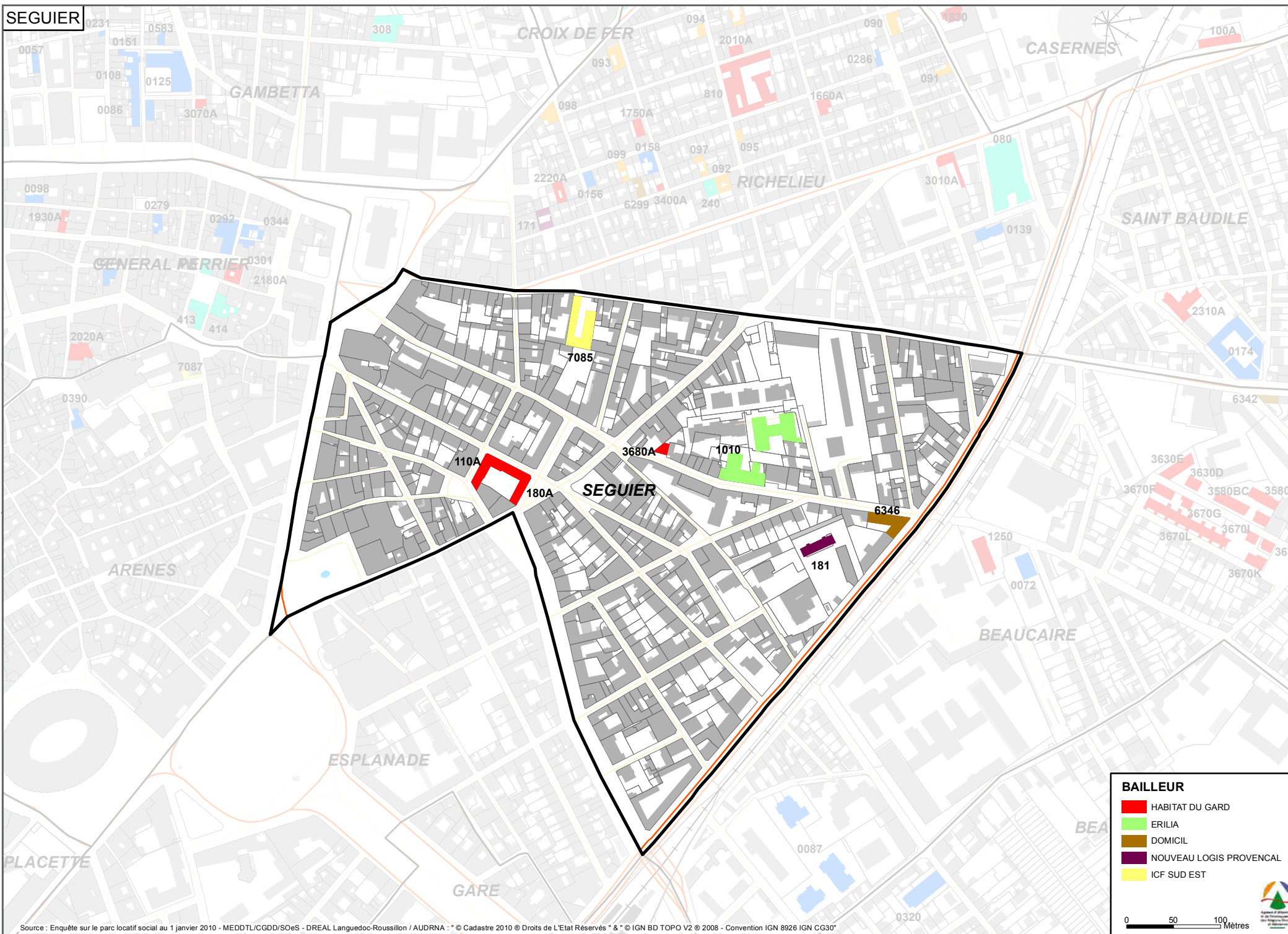

SEGUIER										
BAILLEUR	IDENTIFIANT	NOM DU PROGRAMME	ANNEE DE MISE EN LOCATION	TYPE DE CONSTRUCTION	NOMBRE DE LOGEMENTS	1 pièce	2 pièces	3 pièces	4 pièces	5 pièces et plus
HABITAT DU GARD	110 A	L'Ecluse	1933	Collectif	29	0	8	1	20	0
HABITAT DU GARD	180 A	Le Colbert	1957	Collectif	33	4	13	16	0	0
HABITAT DU GARD	3680 A	29 Rue Séguier PLA1	2002	Individuel	1	0	0	0	0	1
ERILIA	1010	Résidence L'Améthyste	2004	Collectif	40	2	12	16	9	1
DOMICIL	6346	Le Palazzo	2000	Collectif	21	0	6	12	3	0
NOUVEAU LOGIS PROVENCAL	181	Le Grand Talabot	1986	Collectif	46	0	0	0	46	0
ICF SUD EST MEDITERRANEE	7085	2 Rue de Beaucaire	2000	Collectif	15	0	3	6	6	0
TOTAL					185	6	42	51	84	2

BEUCAIRE

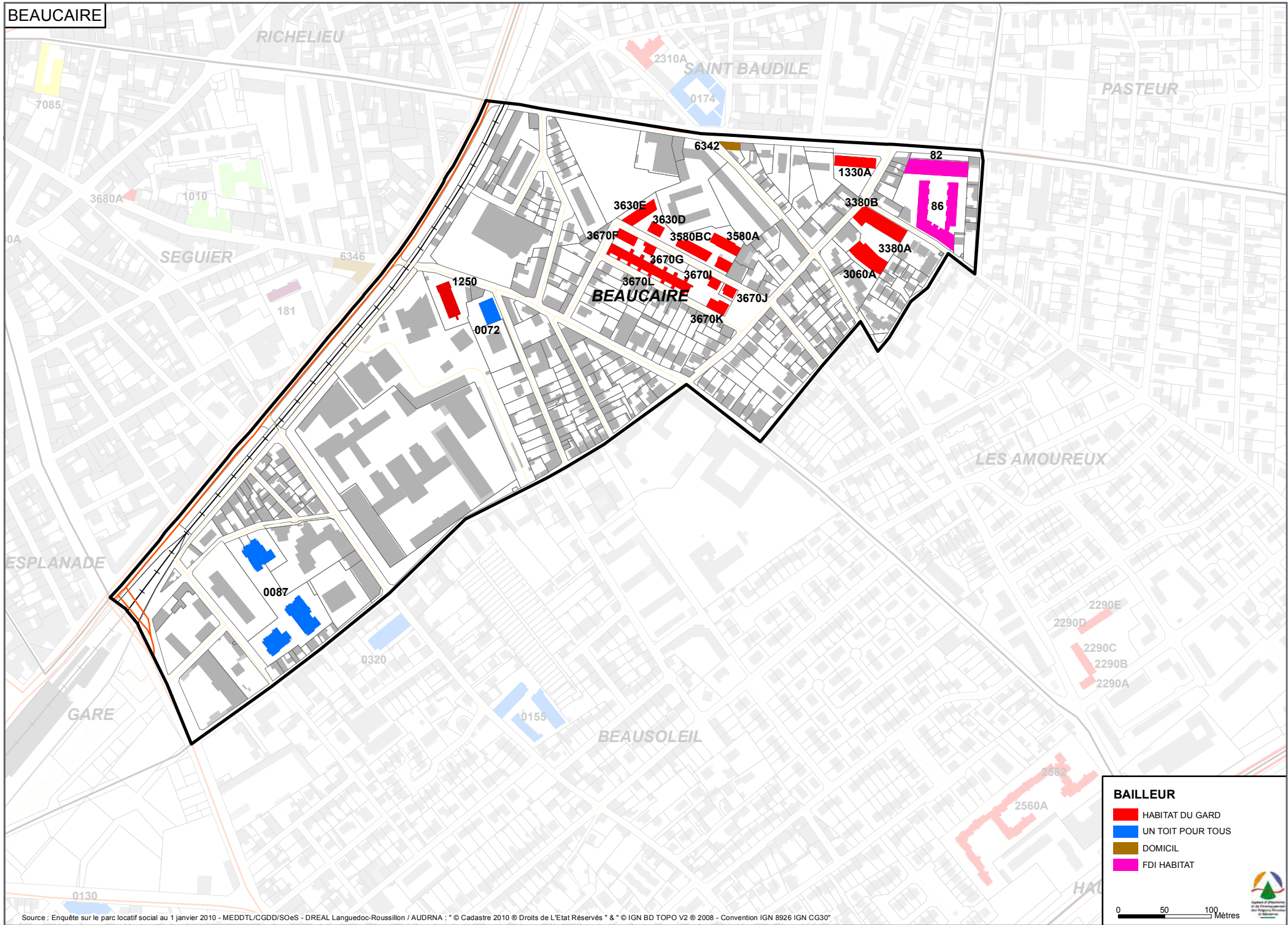

- BAILLEUR**
- HABITAT DU GARD
 - UN TOIT POUR TOUS
 - DOMICIL
 - FDI HABITAT

0 50 100 Mètres



BEUCAIRE										
BAILLEUR	IDENTIFIANT	NOM DU PROGRAMME	ANNEE DE MISE EN LOCATION	TYPE DE CONSTRUCTION	NOMBRE DE LOGEMENTS	1 pièce	2 pièces	3 pièces	4 pièces	5 pièces et plus
HABITAT DU GARD	1330 A	Les Lavandières	1976	Collectif	29	0	10	14	5	0
HABITAT DU GARD	1250	F.P.H. Les Capucines	1976	Collectif / Foyer	20					
HABITAT DU GARD	3060 A	Les Ephédras	1997	Collectif	23	0	8	11	4	0
HABITAT DU GARD	3580 BC	Résidence Séguier I	2001	Collectif	29	0	3	17	9	0
HABITAT DU GARD	3580 A	Résidence Séguier I	2001	Collectif	13	0	1	8	3	1
HABITAT DU GARD	3630 D	Résidence Séguier II	2003	Collectif	6	0	0	4	2	0
HABITAT DU GARD	3630 E	Résidence Séguier II	2003	Collectif	14	0	5	8	1	0
HABITAT DU GARD	3670 F	Résidence Séguier III	2004	Collectif	6	0	0	0	6	0
HABITAT DU GARD	3670 G	Résidence Séguier III	2004	Collectif	2	0	0	0	1	1
HABITAT DU GARD	3670 I	Résidence Séguier III	2004	Collectif	2	0	0	0	1	1
HABITAT DU GARD	3670 J	Résidence Séguier III	2004	Collectif	3	0	0	0	3	0
HABITAT DU GARD	3670 K	Résidence Séguier III	2004	Collectif	12	0	0	12	0	0
HABITAT DU GARD	3670 L	Résidence Séguier III	2004	Collectif	30	0	8	13	9	0
HABITAT DU GARD	3380 A	Le Baucis	1996	Collectif	20	0	7	9	3	1
HABITAT DU GARD	3380 B	Le Baucis	1996	Collectif	17	1	6	5	4	1
UN TOIT POUR TOUS	0072	Poincaré	1987	Collectif	20	1	1	7	7	4
UN TOIT POUR TOUS	0087	Concorde	1989	Collectif	70	8	18	18	21	5
DOMICIL	6342	Route de Beaucaire	1997	Collectif	1	1	0	0	0	0
FDI HABITAT	82	Sainte Perpétue 1	1996	Collectif	42	0	0	36	5	1
FDI HABITAT	86	Sainte Perpétue 2	1996	Collectif	63	0	31	8	24	0
TOTAL					422	11	98	170	108	15

LES AMOUREUX

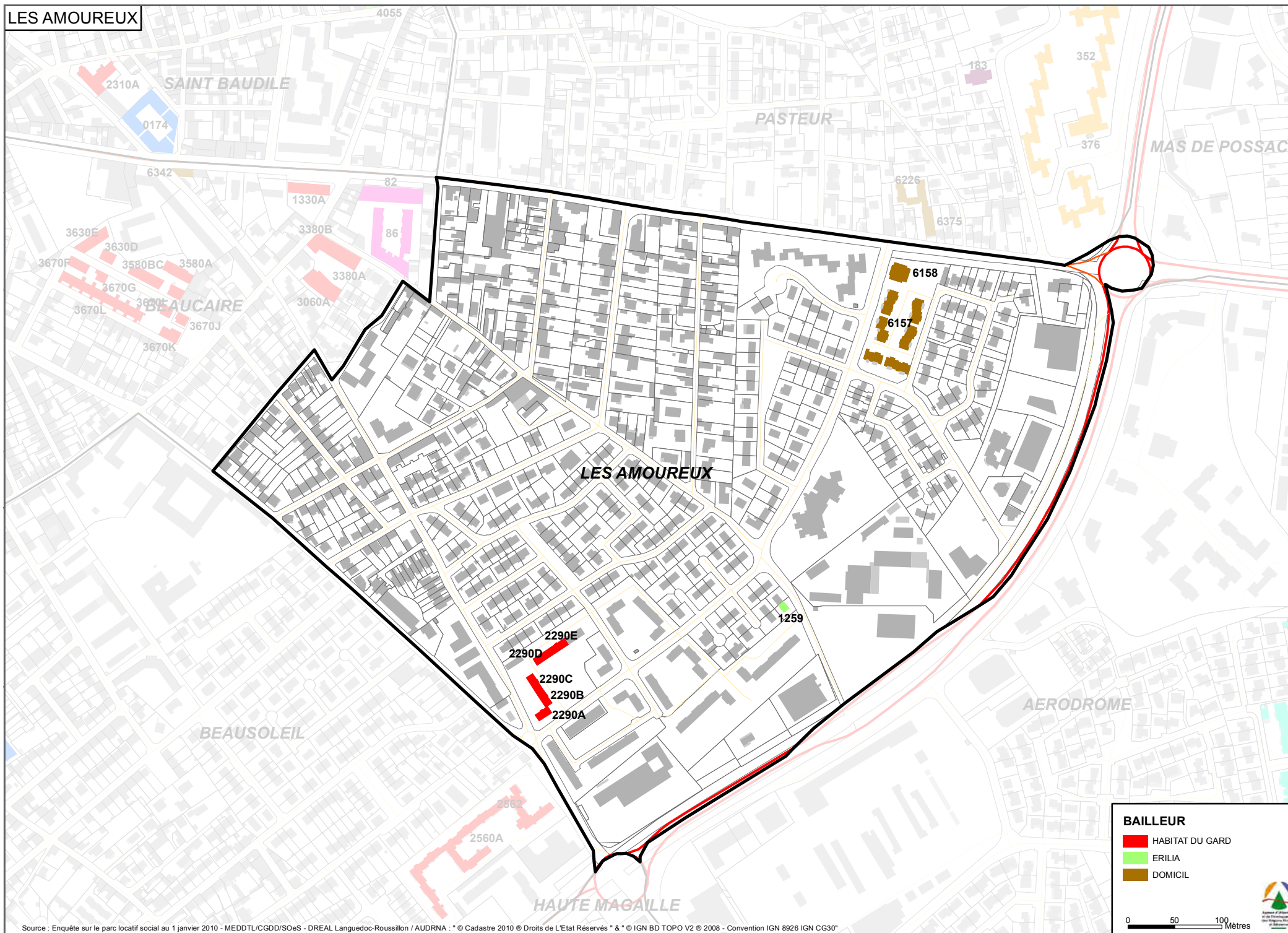



LES AMOUREUX										
BAILLEUR	IDENTIFIANT	NOM DU PROGRAMME	ANNEE DE MISE EN LOCATION	TYPE DE CONSTRUCTION	NOMBRE DE LOGEMENTS	1 pièce	2 pièces	3 pièces	4 pièces	5 pièces et plus
HABITAT DU GARD	2290 A	Résidence Les Oliviers	1984	Collectif	10	0	1	9	0	0
HABITAT DU GARD	2290 B	Résidence Les Oliviers	1984	Collectif	10	0	0	1	9	0
HABITAT DU GARD	2290 C	Résidence Les Oliviers	1984	Collectif	10	0	0	1	9	0
HABITAT DU GARD	2290 D	Résidence Les Oliviers	1984	Collectif	10	0	0	9	1	0
HABITAT DU GARD	2290 E	Résidence Les Oliviers	1984	Collectif	10	0	0	9	1	0
ERILIA	1259	Rue des amoureux	2005	Collectif	1	0	0	0	1	0
DOMICIL	6157	PLI Mas Verdier	1991	Individuel	23	0	0	0	18	5
DOMICIL	6158	Mas Verdier	1991	Collectif	16	0	3	13	0	0
TOTAL					90	0	4	42	39	5

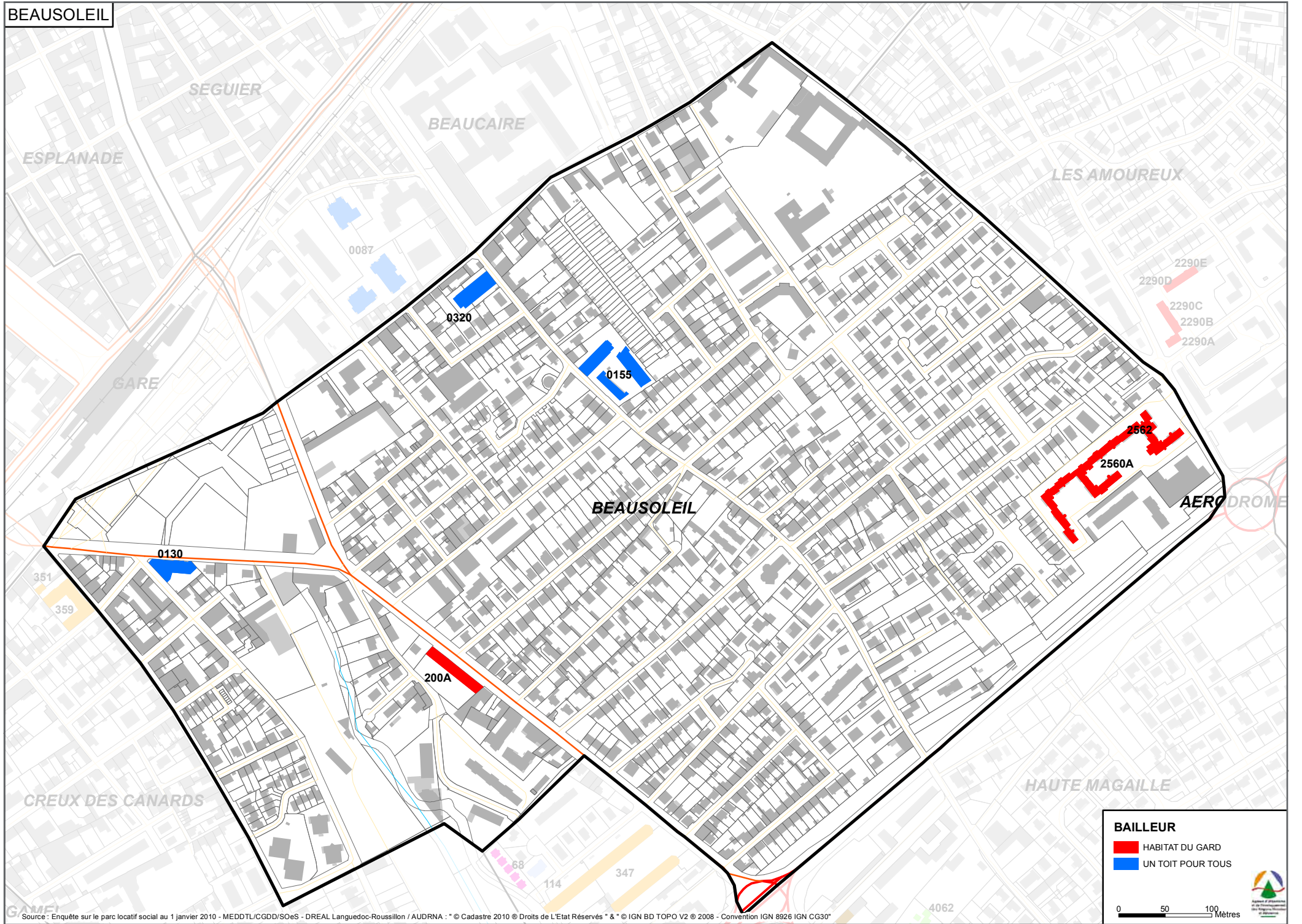

BAILLEUR

■ HABITAT DU GARD

■ UN TOIT POUR TOUS

0 50 100 Mètres

BEAUSOLEIL										
BAILLEUR	IDENTIFIANT	NOM DU PROGRAMME	ANNEE DE MISE EN LOCATION	TYPE DE CONSTRUCTION	NOMBRE DE LOGEMENTS	1 pièce	2 pièces	3 pièces	4 pièces	5 pièces et plus
HABITAT DU GARD	200 A	Route d'Arles	1958	Collectif	52	0	13	16	17	6
HABITAT DU GARD	2560A	Résidence Val Grézan	1989	Collectif	83	17	14	22	26	4
HABITAT DU GARD	2562	Centre d'accueil Val Grézan	1989	Collectif / Foyer	14	7	0	0	0	0
UN TOIT POUR TOUS	0130	Le Natoire	1992	Collectif	34	5	16	5	8	0
UN TOIT POUR TOUS	0155	Jardins Familiaux	1994	Collectif	68	3	0	46	19	0
UN TOIT POUR TOUS	0320	D'Alzon Correnson	2005	Collectif / Foyer	79	78	1	0	0	0
TOTAL					330	32	43	89	70	10

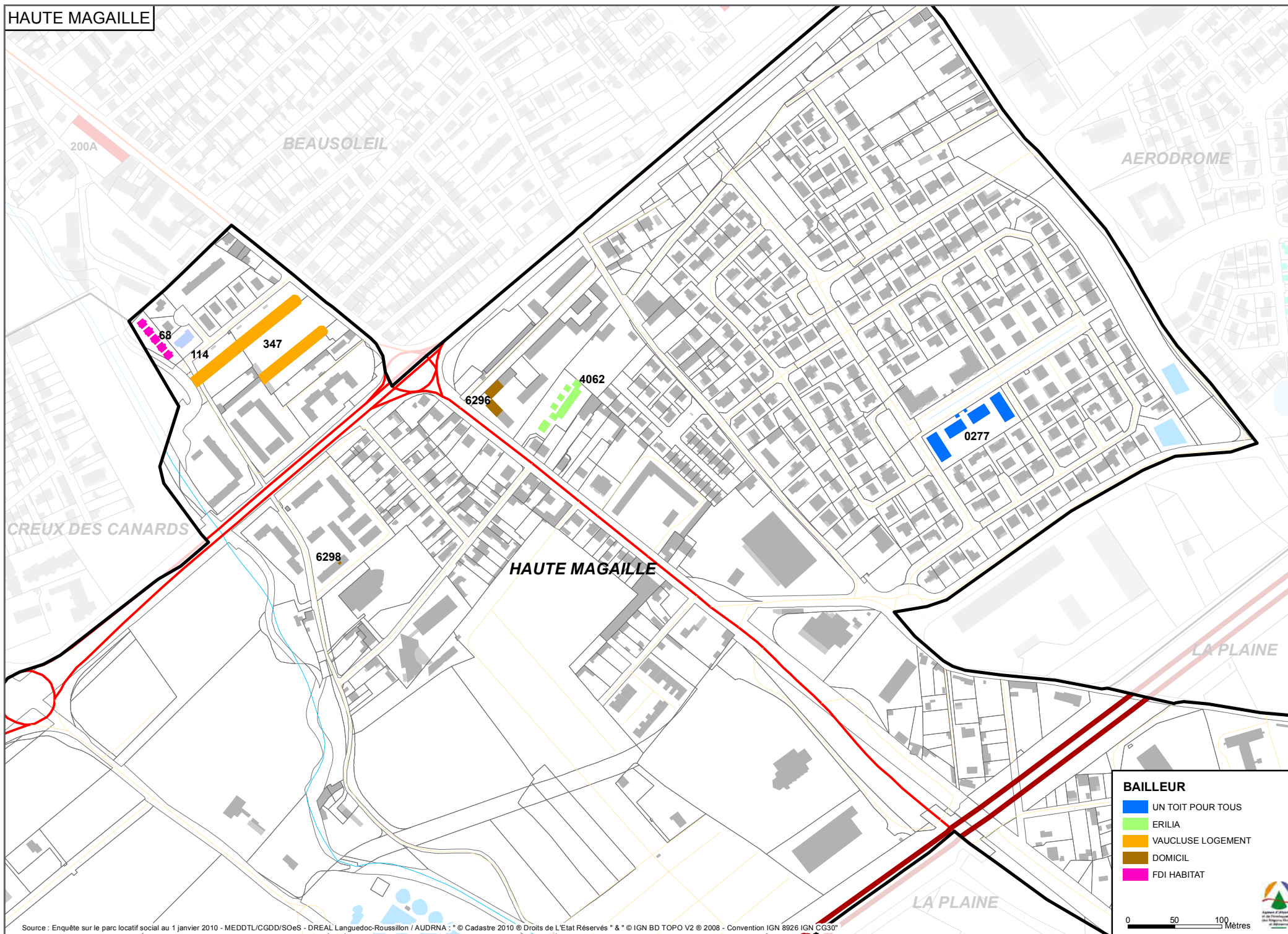

BAILLEUR

- UN TOIT POUR TOUS
- ERILIA
- VAUCLUSE LOGEMENT
- DOMICIL
- FDI HABITAT

0 50 100 Mètres



HAUTE MAGAILLE										
BAILLEUR	IDENTIFIANT	NOM DU PROGRAMME	ANNEE DE MISE EN LOCATION	TYPE DE CONSTRUCTION	NOMBRE DE LOGEMENTS	1 pièce	2 pièces	3 pièces	4 pièces	5 pièces et plus
UN TOIT POUR TOUS	0277	Les Jardins de Magaille	2003	Collectif	40	0	10	14	14	2
ERILIA	4062	Les Myosotis	2004	Individuel	10	0	0	0	8	2
SEMIGA	0114	Peyre du Vistre	2009	Collectif / Foyer	19	0	0	19	0	0
VAUCLUSE LOGEMENT	347	Nemausus I	1987	Collectif	114	0	28	40	41	5
DOMICIL	6296	Les Jonquilles	1995	Collectif	2	0	0	0	1	1
DOMICIL	6298	Stella	1995	Collectif	1	0	0	1	0	0
FDI HABITAT	68	L'Argentièrre	1995	Individuel	5	0	0	0	0	5
TOTAL					191	0	38	74	64	15

AERODROME

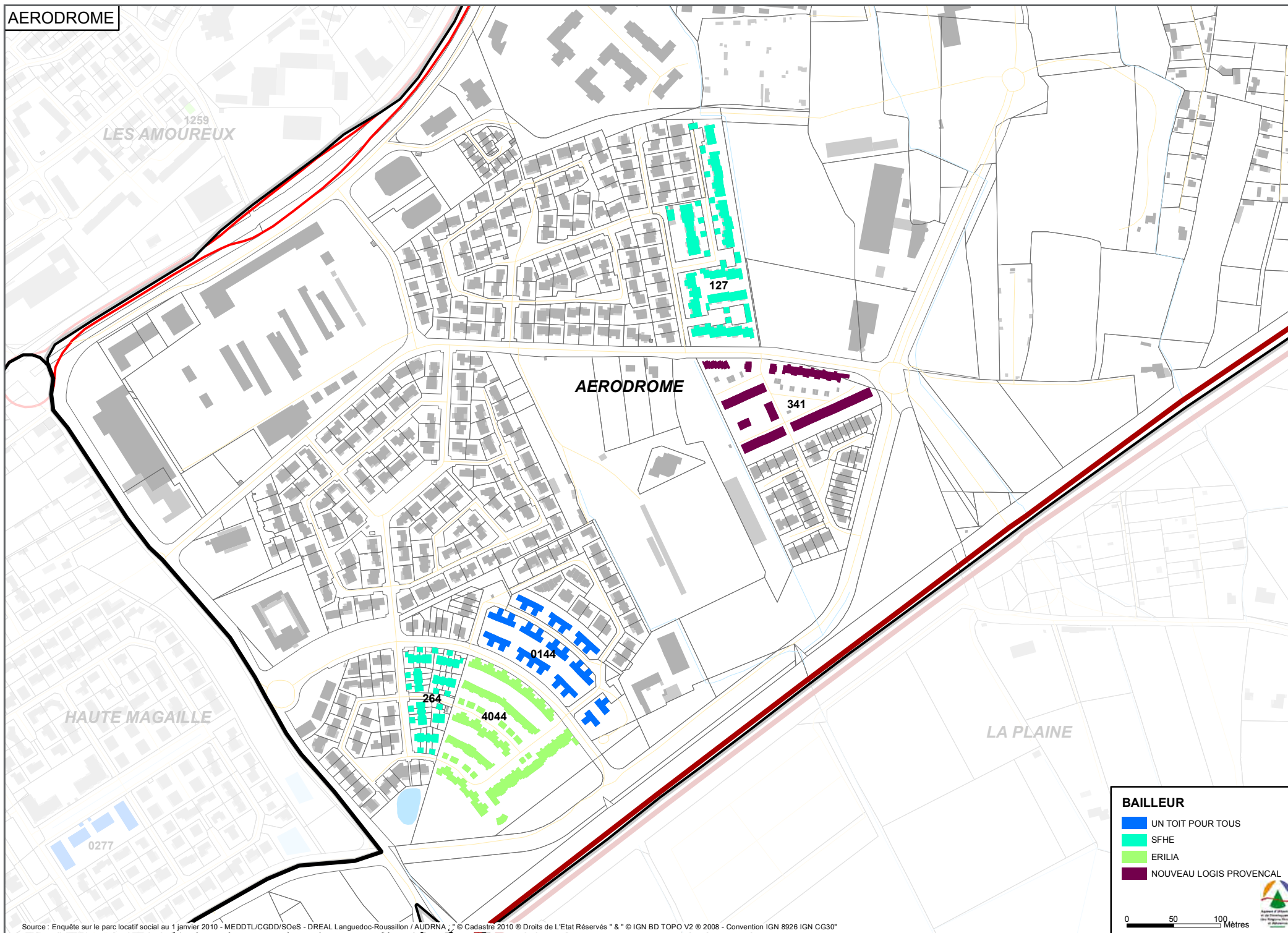



AERODROME										
BAILLEUR	IDENTIFIANT	NOM DU PROGRAMME	ANNEE DE MISE EN LOCATION	TYPE DE CONSTRUCTION	NOMBRE DE LOGEMENTS	1 pièce	2 pièces	3 pièces	4 pièces	5 pièces et plus
UN TOIT POUR TOUS	0144	Résidences du Soleil	1993	Individuel	46	0	0	20	18	8
ERILIA	4044	Le Clos des Arènes	1993	Individuel	80	0	0	27	37	16
SFHE	264	L'aubier	1997	Individuel	26	0	0	13	13	0
SFHE	127	Puech des Micocouliers	1991	Individuel	68	0	0	12	45	11
NOUVEAU LOGIS PROVENCAL	341	Le Mas de Ville	1990	Individuel	47	0	0	4	29	14
TOTAL					267	0	0	76	142	49

MAS DE POSSAC

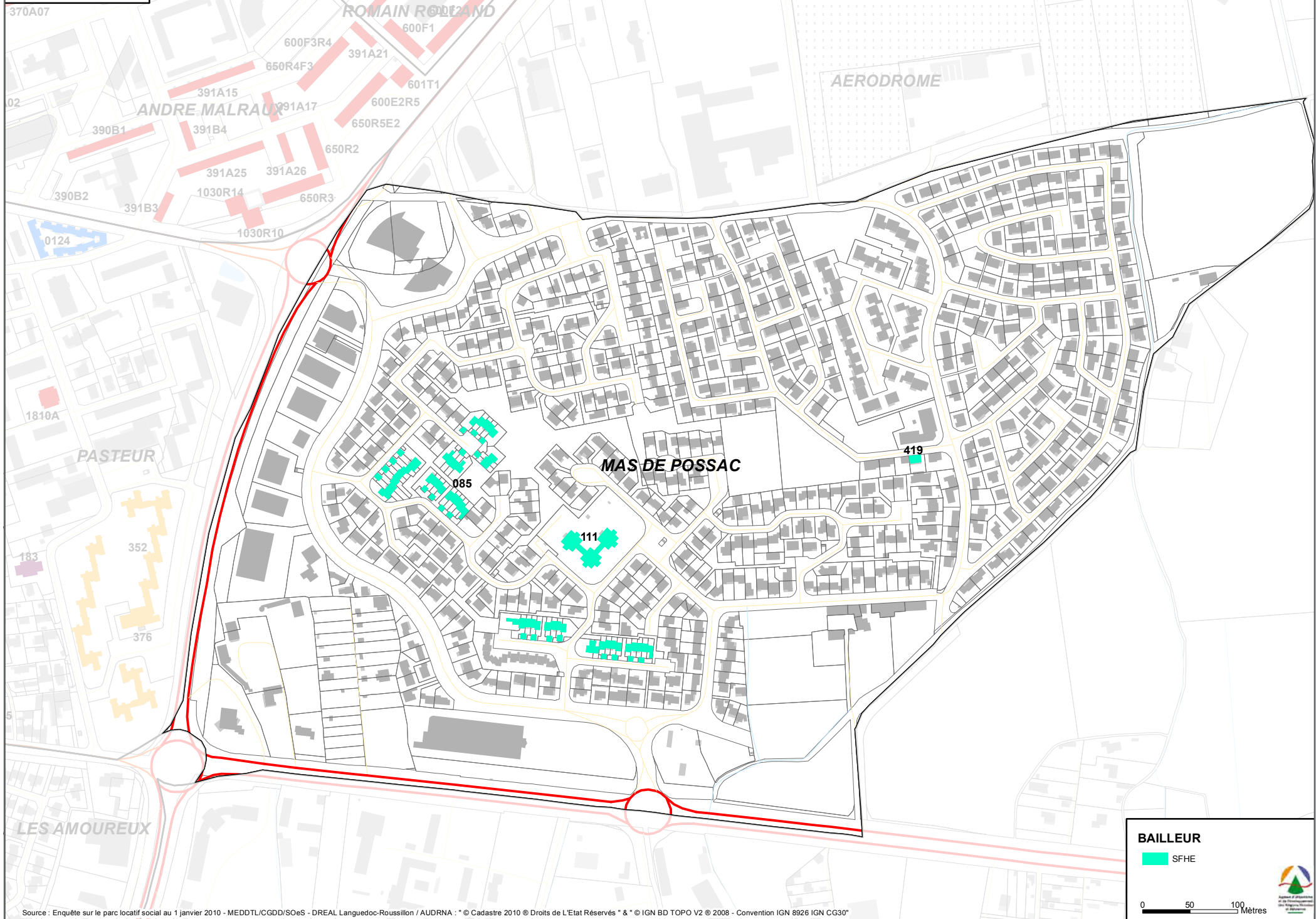

BAILLEUR

SFHE

0 50 100 Mètres



MAS DE POSSAC										
BAILLEUR	IDENTIFIANT	NOM DU PROGRAMME	ANNEE DE MISE EN LOCATION	TYPE DE CONSTRUCTION	NOMBRE DE LOGEMENTS	1 pièce	2 pièces	3 pièces	4 pièces	5 pièces et plus
SFHE	085	Les Capitelles	1987	Individuel	50	0	0	0	49	0
SFHE	111	Puech de Grézan	1989	Collectif	47	2	0	45	0	0
SFHE	419	Rue Abbé Duplan	2002	Individuel	1	0	0	0	0	1
TOTAL					98	2	0	45	49	1

PASTEUR

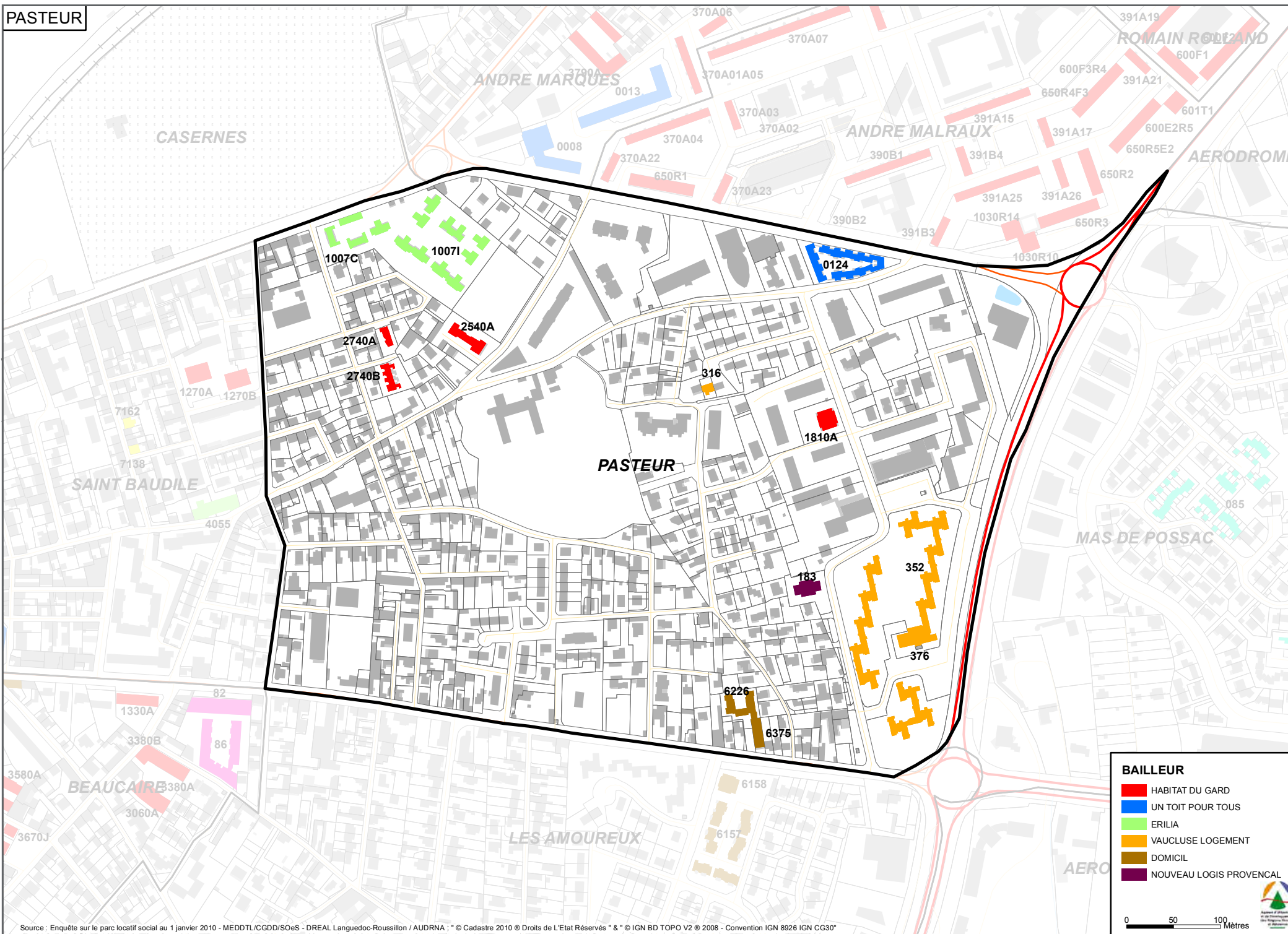

PASTEUR										
BAILLEUR	IDENTIFIANT	NOM DU PROGRAMME	ANNEE DE MISE EN LOCATION	TYPE DE CONSTRUCTION	NOMBRE DE LOGEMENTS	1 pièce	2 pièces	3 pièces	4 pièces	5 pièces et plus
HABITAT DU GARD	1810 A	Résidence Le Normandie	1982	Collectif	20	1	4	11	4	0
HABITAT DU GARD	2540 A	Résidence Siegfried	1989	Collectif	18	0	3	11	4	0
HABITAT DU GARD	2740 A	La Saladelle - La Sariette	1991	Individuel	4	0	0	0	3	1
HABITAT DU GARD	2740 B	La Saladelle - La Sariette	1991	Individuel	4	0	2	2	0	0
UN TOIT POUR TOUS	0124	Villas d'Egée	1992	Individuel	24	0	0	8	10	6
ERILIA	1007 I	Le Mas du Gaboulet	2005	Individuel	22	0	0	4	6	12
ERILIA	1007 C	Le Mas du Gaboulet	2005	Collectif	8	0	4	4	0	0
DOMICIL	6226	Le Clos Verdier	1998	Individuel	10	0	0	1	5	4
DOMICIL	6375	Villa Verdier	2002	Collectif	7	0	4	3	0	0
VAUCLUSE LOGEMENT	316	13 Rue des Glycines	2005	Individuel	1	0	0	0	0	1
VAUCLUSE LOGEMENT	352	Le Clos d'Orville Bat bas	2003	Collectif	260	0	0	95	140	25
VAUCLUSE LOGEMENT	376	Le Clos d'Orville Tour	2003	Collectif	100	0	71	29	0	0
NOUVEAU LOGIS PROVENCAL	183	Le Clos d'Orvilles 2	2005	Collectif	17	0	0	14	3	0
TOTAL					495	1	88	182	175	49

SAINTE BAUDILE

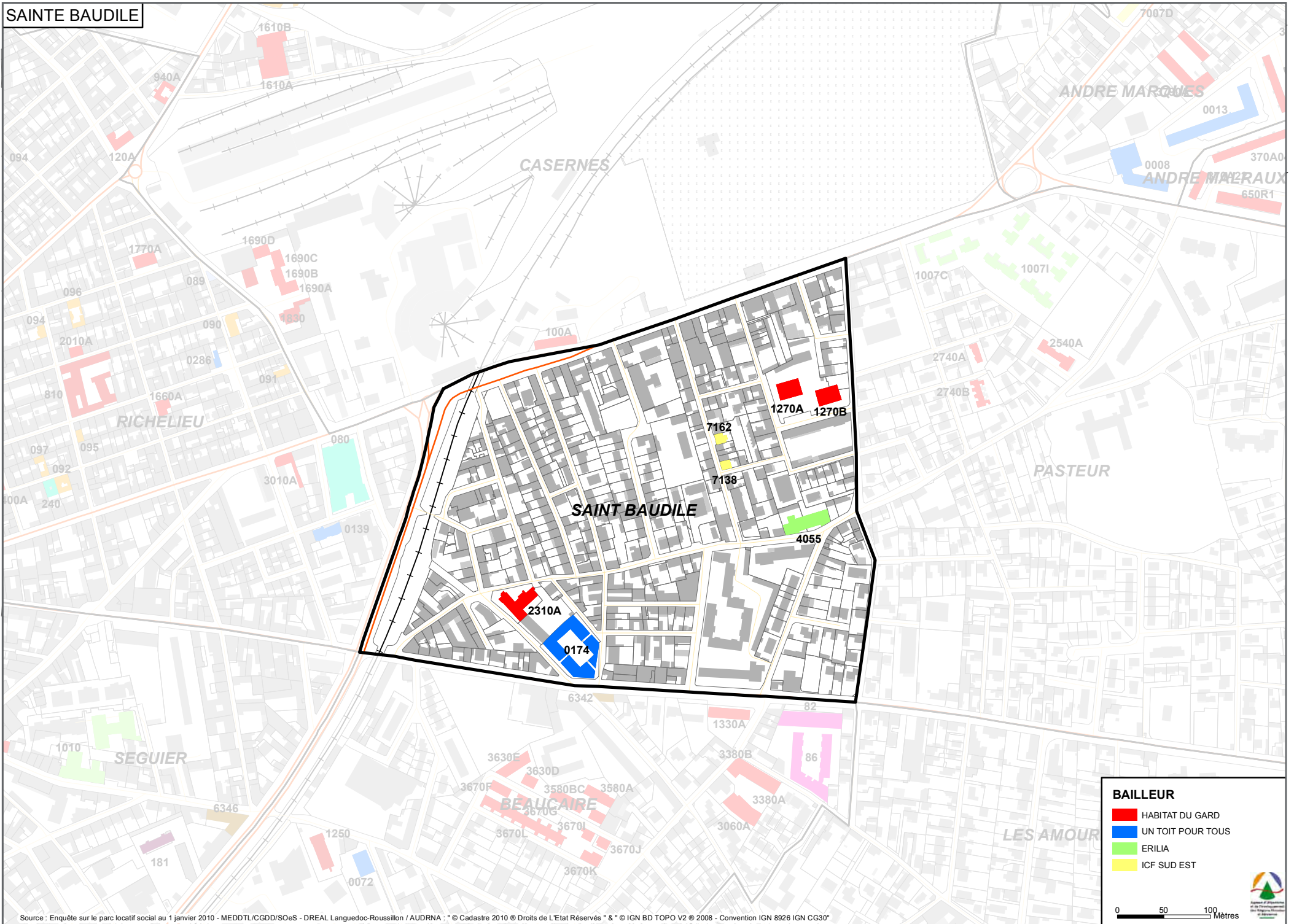



SAINTE BAUDILE										
BAILLEUR	IDENTIFIANT	NOM DU PROGRAMME	ANNEE DE MISE EN LOCATION	TYPE DE CONSTRUCTION	NOMBRE DE LOGEMENTS	1 pièce	2 pièces	3 pièces	4 pièces	5 pièces et plus
HABITAT DU GARD	1270 A	Résidence Les Orchidées	1976	Collectif	29	0	5	17	7	0
HABITAT DU GARD	1270 B	Résidence Les Orchidées	1976	Collectif	29	0	5	16	8	0
HABITAT DU GARD	2310 A	Résidence Bergson	1989	Collectif	33	0	15	9	4	5
UN TOIT POUR TOUS	0174	Résidence Arcadia	1996	Collectif	77	5	20	30	18	4
ERILIA	4055	Résidence Canorgue	1999	Collectif	31	0	1	14	16	0
ICF SUD EST MEDITERRANEE	7138	1 Rue Jules Canonge	2003	Individuel	1	0	0	0	0	1
ICF SUD EST MEDITERRANEE	7162	17 Rue Lavastre	2005	Collectif	2	0	0	0	2	0
TOTAL					202	5	46	86	55	10

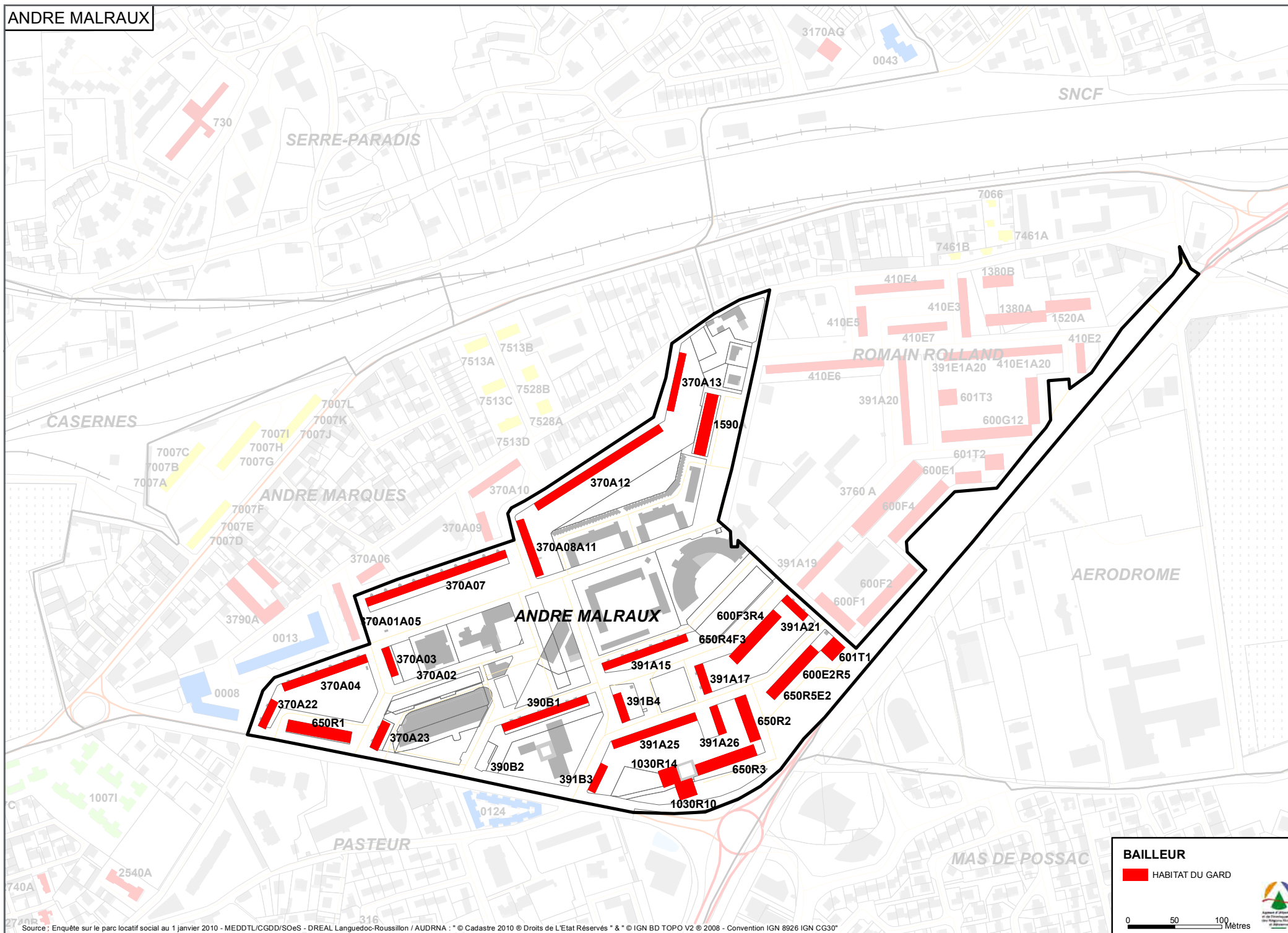

BAILLEUR
 HABITAT DU GARD

0 50 100 Mètres



ANDRE MALRAUX										
BAILLEUR	IDENTIFIANT	NOM DU PROGRAMME	ANNEE DE MISE EN LOCATION	TYPE DE CONSTRUCTION	NOMBRE DE LOGEMENTS	1 pièce	2 pièces	3 pièces	4 pièces	5 pièces et plus
HABITAT DU GARD	1030 R10	Résidence Lahaye	1975	Collectif	40	0	10	20	10	0
HABITAT DU GARD	1030 R14	Résidence Lahaye	1975	Collectif	57	0	5	47	5	0
HABITAT DU GARD	1590 A	Résidence Albert Camus	1980	Collectif	32	0	6	14	12	0
HABITAT DU GARD	370 A03	Chemin Bas d'Avignon	1959	Collectif	20	0	0	10	10	0
HABITAT DU GARD	370 A04	Chemin Bas d'Avignon	1959	Collectif	60	0	0	31	29	0
HABITAT DU GARD	370 A07	Chemin Bas d'Avignon	1959	Collectif	100	0	0	50	50	0
HABITAT DU GARD	370 A08A11	Chemin Bas d'Avignon	1959	Collectif	32	0	0	16	16	0
HABITAT DU GARD	370 A12	Chemin Bas d'Avignon	1959	Collectif	100	0	0	50	50	0
HABITAT DU GARD	370 A13	Chemin Bas d'Avignon	1959	Collectif	40	0	0	20	20	0
HABITAT DU GARD	370 A22	Chemin Bas d'Avignon	1959	Collectif	20	0	0	10	10	0
HABITAT DU GARD	370 A23	Chemin Bas d'Avignon	1959	Collectif	20	0	0	10	10	0
HABITAT DU GARD	390 B1	Maryse Bastie	1960	Collectif	48	0	8	10	18	12
HABITAT DU GARD	391 A15	Chemin Bas d'Avignon	1960	Collectif	60	0	0	30	30	0
HABITAT DU GARD	391 A17	Chemin Bas d'Avignon	1960	Collectif	16	0	0	8	8	0
HABITAT DU GARD	391 A21	Chemin Bas d'Avignon	1960	Collectif	20	0	0	10	10	0
HABITAT DU GARD	391 A25	Chemin Bas d'Avignon	1960	Collectif	60	0	0	30	30	0
HABITAT DU GARD	391 A26	Chemin Bas d'Avignon	1960	Collectif	20	0	0	10	10	0
HABITAT DU GARD	391 B3	Chemin Bas d'Avignon	1960	Collectif	20	0	10	0	0	10
HABITAT DU GARD	391 B4	Chemin Bas d'Avignon	1960	Collectif	20	0	10	0	0	10
HABITAT DU GARD	600 E2R5	Chemin Bas d'Avignon	1966	Collectif	32	0	16	4	12	0
HABITAT DU GARD	600 F3R4	Chemin Bas d'Avignon	1966	Collectif	20	0	10	2	8	0
HABITAT DU GARD	601 T1	Tour T1	1960	Collectif	40	0	20	20	0	0
HABITAT DU GARD	650 R1	Chemin Bas d'Avignon	1967	Collectif	50	0	20	1	29	0
HABITAT DU GARD	650 R2	Chemin Bas d'Avignon	1967	Collectif	30	0	15	3	12	0
HABITAT DU GARD	650 R3	Chemin Bas d'Avignon	1967	Collectif	30	0	0	3	27	0
HABITAT DU GARD	650 R4F3	Chemin Bas d'Avignon	1967	Collectif	30	0	0	3	27	0
HABITAT DU GARD	650 R5E2	Chemin Bas d'Avignon	1967	Collectif	8	0	4	1	3	0
TOTAL					1025	0	134	413	446	32

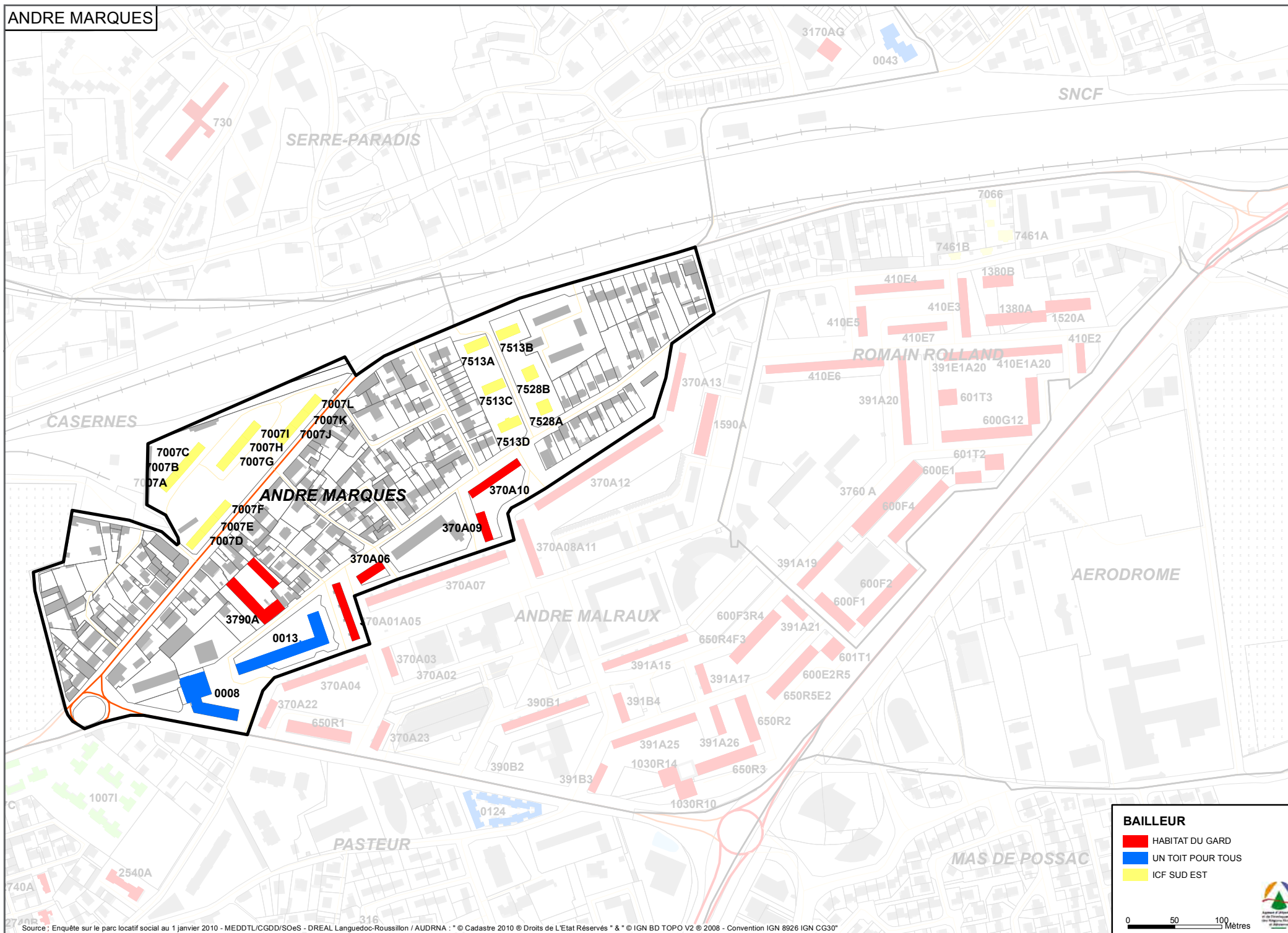

ANDRE MARQUES										
BAILLEUR	IDENTIFIANT	NOM DU PROGRAMME	ANNEE DE MISE EN LOCATION	TYPE DE CONSTRUCTION	NOMBRE DE LOGEMENTS	1 pièce	2 pièces	3 pièces	4 pièces	5 pièces et plus
HABITAT DU GARD	370 A01A05	Chemin Bas d'Avignon	1959	Collectif	40	0	0	20	20	0
HABITAT DU GARD	370 A06	Chemin Bas d'Avignon	1959	Collectif	20	0	0	10	10	0
HABITAT DU GARD	370 A09	Chemin Bas d'Avignon	1959	Collectif	20	0	0	10	10	0
HABITAT DU GARD	370 A10	Chemin Bas d'Avignon	1959	Collectif	38	0	0	19	19	0
HABITAT DU GARD	3790 A	Résidence Vignaud	2006	Collectif	31	0	10	15	3	3
UN TOIT POUR TOUS	0008	Le Neptune	1962	Collectif	26	0	0	0	14	12
UN TOIT POUR TOUS	0013	Le Vulcain	1965	Collectif	133	0	0	1	68	64
ICF SUD EST MEDITERRANEE	7007 A	147 Route d'Avignon	1940	Collectif	8	0	0	2	6	0
ICF SUD EST MEDITERRANEE	7007 B	149 Route d'Avignon	1940	Collectif	8	0	0	2	6	0
ICF SUD EST MEDITERRANEE	7007 C	151 Route d'Avignon	1940	Collectif	8	0	0	2	6	0
ICF SUD EST MEDITERRANEE	7007 D	153 Route d'Avignon	1940	Collectif	8	0	0	0	8	0
ICF SUD EST MEDITERRANEE	7007 E	155 Route d'Avignon	1940	Collectif	8	0	0	0	8	0
ICF SUD EST MEDITERRANEE	7007 F	157 Route d'Avignon	1940	Collectif	8	0	0	0	8	0
ICF SUD EST MEDITERRANEE	7007 G	159 Route d'Avignon	1940	Collectif	8	0	0	5	0	3
ICF SUD EST MEDITERRANEE	7007 H	161 Route d'Avignon	1940	Collectif	8	0	0	5	0	3
ICF SUD EST MEDITERRANEE	7007 I	163 Route d'Avignon	1940	Collectif	8	0	0	5	0	3
ICF SUD EST MEDITERRANEE	7007 J	165 Route d'Avignon	1940	Collectif	8	0	0	0	8	0
ICF SUD EST MEDITERRANEE	7007 K	167 Route d'Avignon	1940	Collectif	8	0	0	0	8	0
ICF SUD EST MEDITERRANEE	7007 L	169 Route d'Avignon	1940	Collectif	8	0	0	0	8	0
ICF SUD EST MEDITERRANEE	7513 A	50 Rue de Boyve	1940	Collectif	6	0	0	0	4	2
ICF SUD EST MEDITERRANEE	7513 B	51 Rue de Boyve	1940	Collectif	6	0	0	0	4	2
ICF SUD EST MEDITERRANEE	7513 C	98 Rue de Boyve	1940	Collectif	6	0	0	0	4	2
ICF SUD EST MEDITERRANEE	7513 D	144 Rue de Boyve	1940	Collectif	6	0	0	0	4	2
ICF SUD EST MEDITERRANEE	7528 A	111 Rue de Boyve	1995	Individuel	4	0	0	4	0	0
ICF SUD EST MEDITERRANEE	7528 B	71 Rue de Boyve	1995	Individuel	4	0	0	4	0	0
TOTAL					436	0	10	104	226	96

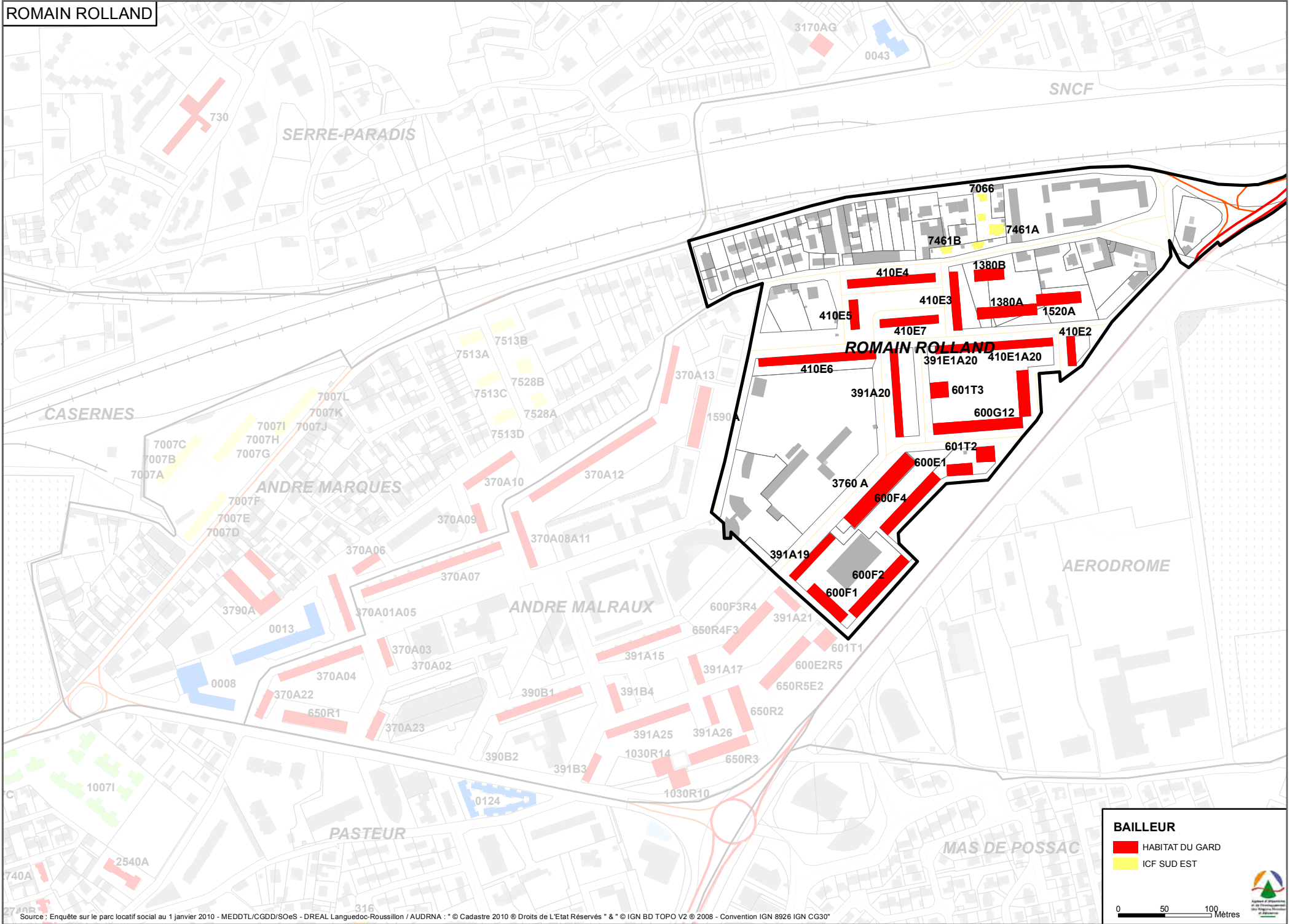

ROMAIN ROLLAND										
BAILLEUR	IDENTIFIANT	NOM DU PROGRAMME	ANNEE DE MISE EN LOCATION	TYPE DE CONSTRUCTION	NOMBRE DE LOGEMENTS	1 pièce	2 pièces	3 pièces	4 pièces	5 pièces et plus
HABITAT DU GARD	1380 A	Résidence André Marques	1977	Collectif	32	0	4	16	12	0
HABITAT DU GARD	1380 B	Résidence André Marques	1977	Collectif	16	0	2	8	6	0
HABITAT DU GARD	1520 A	Résidence Félix Eboué	1978	Collectif	30	0	3	15	12	0
HABITAT DU GARD	391 A19	Chemin Bas d'Avignon	1960	Collectif	40	0	0	20	20	0
HABITAT DU GARD	391 A20	Chemin Bas d'Avignon	1960	Collectif	60	0	0	30	30	0
HABITAT DU GARD	391 E1A20	Chemin Bas d'Avignon	1960	Collectif	20	0	0	10	10	0
HABITAT DU GARD	410 E1A20	Chemin Bas d'Avignon	1962	Collectif	60	0	0	30	30	0
HABITAT DU GARD	410 E2	Chemin Bas d'Avignon	1962	Collectif	20	0	0	10	10	0
HABITAT DU GARD	410 E3	Chemin Bas d'Avignon	1962	Collectif	40	0	0	20	20	0
HABITAT DU GARD	410 E4	Chemin Bas d'Avignon	1962	Collectif	60	0	0	30	30	0
HABITAT DU GARD	410 E5	Chemin Bas d'Avignon	1962	Collectif	20	0	0	10	10	0
HABITAT DU GARD	410 E6	Chemin Bas d'Avignon	1962	Collectif	80	0	0	40	40	0
HABITAT DU GARD	410 E7	Chemin Bas d'Avignon	1962	Collectif	40	0	20	0	0	20
HABITAT DU GARD	600 E1	Chemin Bas d'Avignon	1966	Collectif	16	0	8	2	6	0
HABITAT DU GARD	600 F1	Chemin Bas d'Avignon	1966	Collectif	30	0	0	3	27	0
HABITAT DU GARD	600 F2	Chemin Bas d'Avignon	1966	Collectif	40	0	0	20	5	15
HABITAT DU GARD	600 F4	Chemin Bas d'Avignon	1966	Collectif	40	0	0	20	5	15
HABITAT DU GARD	600 G12	Chemin Bas d'Avignon	1966	Collectif	86	0	28	10	48	0
HABITAT DU GARD	601 T2	Tour T2	1960	Collectif	32	0	16	16	0	0
HABITAT DU GARD	601 T3	Tour T3	1960	Collectif	41	0	21	20	0	0
HABITAT DU GARD	3760 A	Rue Jean Moulin	2007	Collectif	39	0	8	15	14	2
ICF SUD EST MEDITERRANEE	7066	302 Route d'Avignon	1997	Individuel	2	0	1	0	1	0
ICF SUD EST MEDITERRANEE	7461 A	302 b Route d'Avignon	1940	Individuel	4	0	0	4	0	0
ICF SUD EST MEDITERRANEE	7461 B	877 Rue André Marques	1940	Individuel	4	0	0	4	0	0
TOTAL					852	0	111	353	336	52

CASERNES

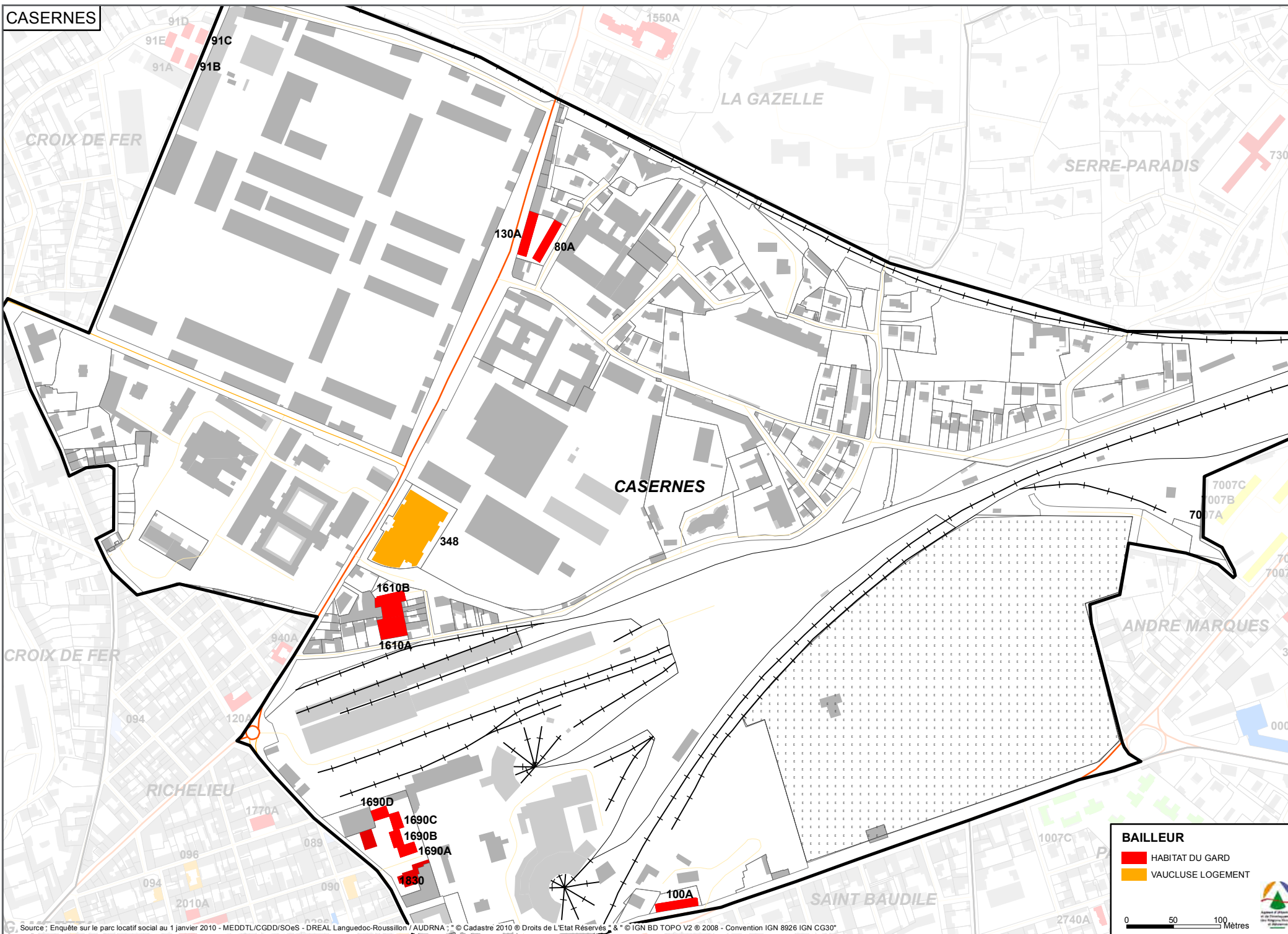

CASERNES										
BAILLEUR	IDENTIFIANT	NOM DU PROGRAMME	ANNEE DE MISE EN LOCATION	TYPE DE CONSTRUCTION	NOMBRE DE LOGEMENTS	1 pièce	2 pièces	3 pièces	4 pièces	5 pièces et plus
HABITAT DU GARD	80 A	Jean Bouin	1932	Collectif	14	0	0	14	0	0
HABITAT DU GARD	100 A	Route d'Avignon	1932	Collectif	20	0	12	4	4	0
HABITAT DU GARD	130 A	Artillerie	1933	Collectif	24	0	6	18	0	0
HABITAT DU GARD	1610 A	Résidence Le Pitot	1983	Collectif	15	0	7	3	5	0
HABITAT DU GARD	1610 B	Résidence Le Pitot	1983	Collectif	14	0	4	9	1	0
HABITAT DU GARD	1690 A	Résidence Le Sully	1981	Collectif	10	0	0	5	5	0
HABITAT DU GARD	1690 B	Résidence Le Sully	1981	Collectif	9	0	0	9	0	0
HABITAT DU GARD	1690 C	Résidence Le Sully	1981	Collectif	10	0	0	10	0	0
HABITAT DU GARD	1690 D	Résidence Le Sully	1981	Collectif	10	0	0	5	5	0
HABITAT DU GARD	1830	F.P.A. Le Sully	1982	Collectif	36					
VAUCLUSE LOGEMENT	348	Nemausus II	1989	Collectif	87	4	13	48	20	2
TOTAL					249	4	42	125	40	2

CROIX DE FER

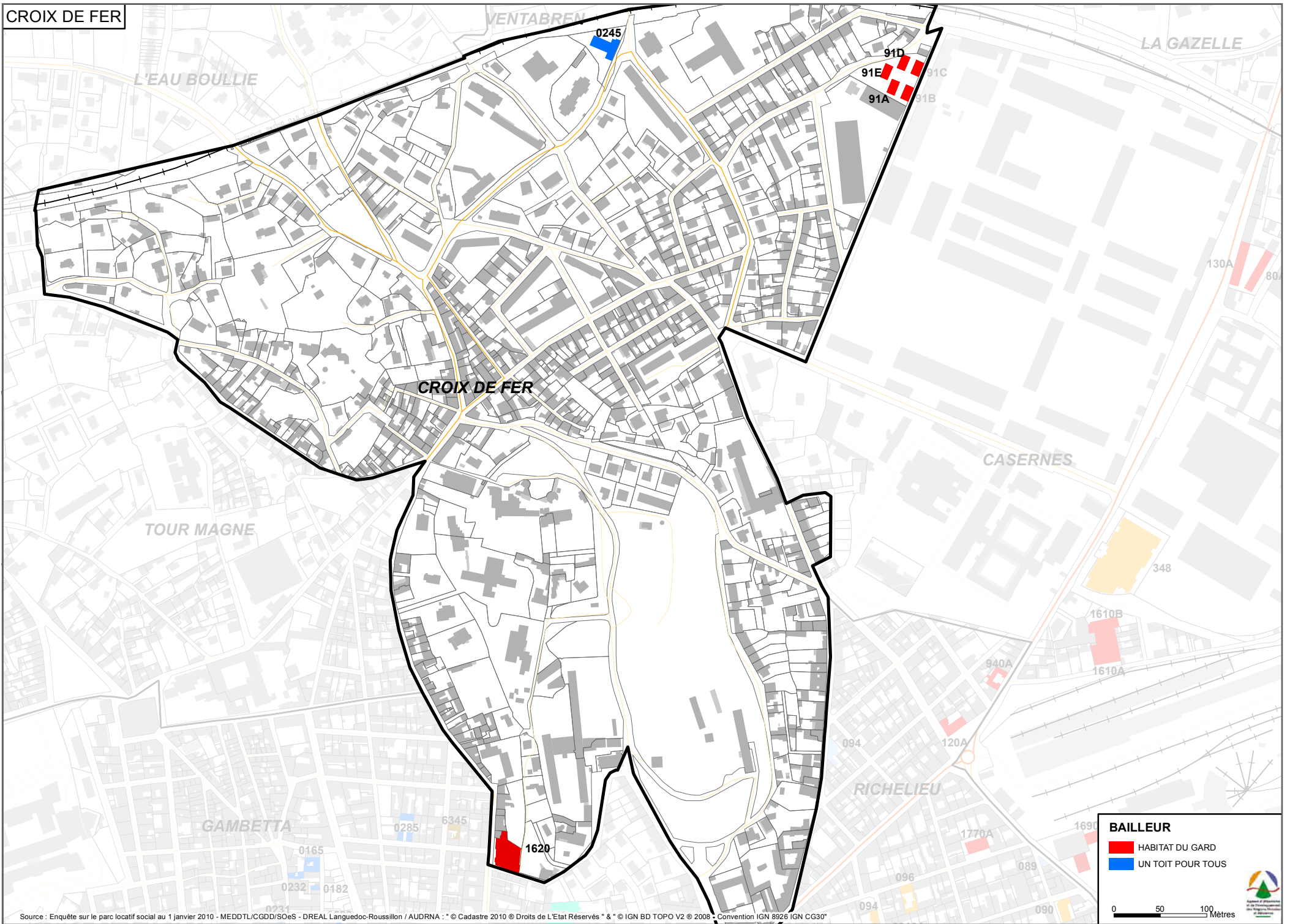

CROIX DE FER										
BAILLEUR	IDENTIFIANT	NOM DU PROGRAMME	ANNEE DE MISE EN LOCATION	TYPE DE CONSTRUCTION	NOMBRE DE LOGEMENTS	1 pièce	2 pièces	3 pièces	4 pièces	5 pièces et plus
HABITAT DU GARD	91 A	Chabaud Latour	1932	Collectif	6	0	3	3	0	0
HABITAT DU GARD	91 B	Chabaud Latour	1932	Collectif	6	0	3	3	0	0
HABITAT DU GARD	91 C	Chabaud Latour	1932	Collectif	6	0	3	3	0	0
HABITAT DU GARD	91 D	Chabaud Latour	1932	Collectif	6	0	3	3	0	0
HABITAT DU GARD	91 E	Chabaud Latour	1932	Collectif	6	0	3	3	0	0
HABITAT DU GARD	1620	F.P.A. Enclos Rey	1984	Collectif / Foyer	14					
UN TOIT POUR TOUS	0245	Les Jardins de Baroncelli	2000	Collectif	15	0	4	6	5	0
TOTAL					59	0	19	21	5	0

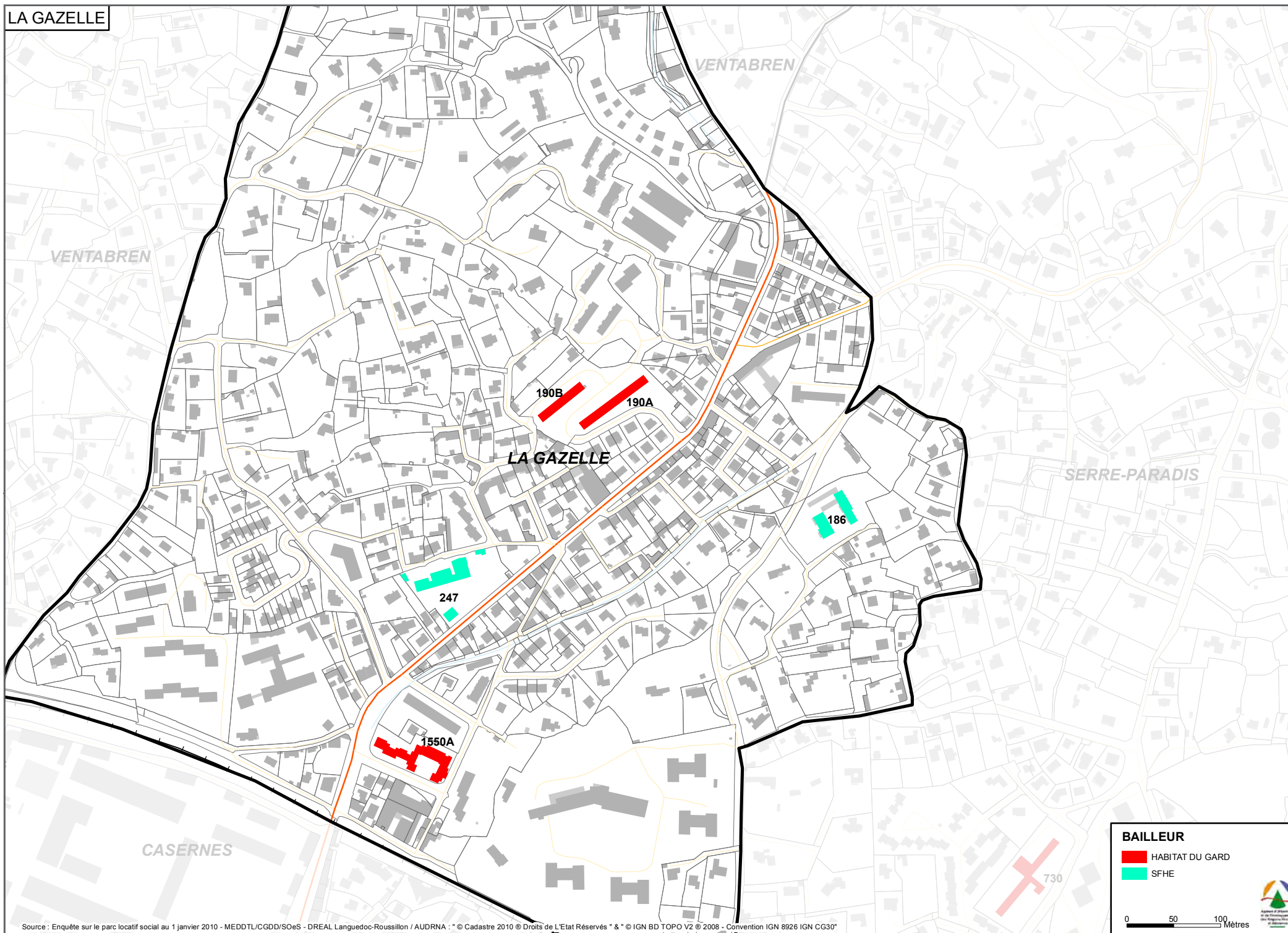

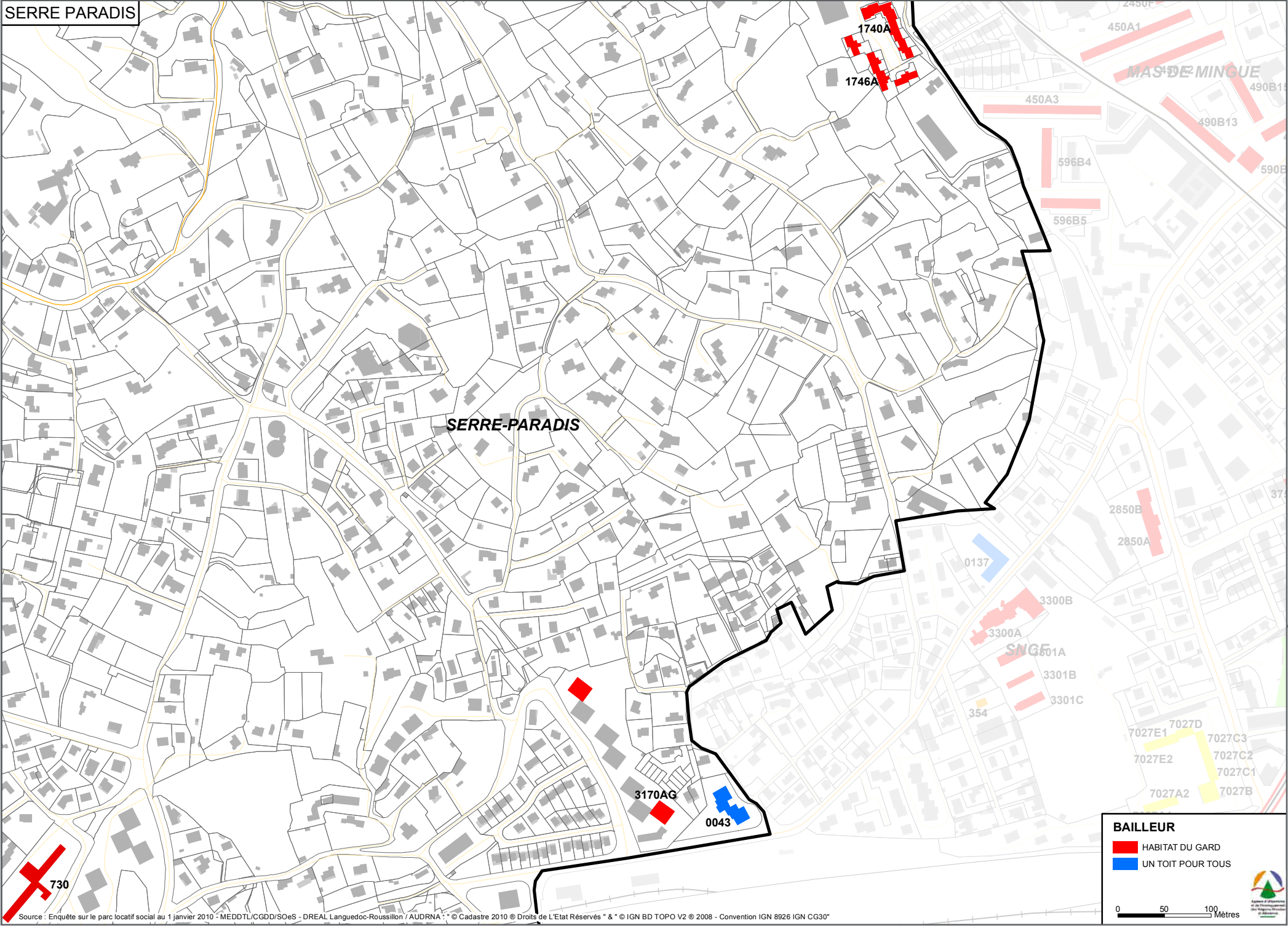

LA GAZELLE										
BAILLEUR	IDENTIFIANT	NOM DU PROGRAMME	ANNEE DE MISE EN LOCATION	TYPE DE CONSTRUCTION	NOMBRE DE LOGEMENTS	1 pièce	2 pièces	3 pièces	4 pièces	5 pièces et plus
HABITAT DU GARD	190 A	La Gazelle	1957	Collectif	50	0	20	20	10	0
HABITAT DU GARD	190 B	La Gazelle	1957	Collectif	50	0	15	20	15	0
HABITAT DU GARD	1550 A	Résidence Paul Giran	1981	Collectif	37	0	15	12	10	0
SFHE	186	Résidence l'Alcadra	1995	Collectif	25	0	6	13	6	0
SFHE	247	Résidence Athémis	1996	Collectif	32	6	10	14	2	0
TOTAL					194	6	66	79	43	0

SERRE PARADIS



BAILLEUR

 HABITAT DU GARD

 UN TOIT POUR TOUS

0 50 100 Mètres



SERRE PARADIS										
BAILLEUR	IDENTIFIANT	NOM DU PROGRAMME	ANNEE DE MISE EN LOCATION	TYPE DE CONSTRUCTION	NOMBRE DE LOGEMENTS	1 pièce	2 pièces	3 pièces	4 pièces	5 pièces et plus
HABITAT DU GARD	730	F.P.A. La Montagnette	1970	Collectif / Foyer	29					
HABITAT DU GARD	1740 A	Résidence Le Valat	1981	Collectif	13	0	1	5	6	1
HABITAT DU GARD	1746 A	Résidence Le Valat	1981	Individuel	12	0	0	0	4	8
HABITAT DU GARD	3170 AG	Résidence Elie Gré	1992	Collectif	32	0	0	16	16	0
UN TOIT POUR TOUS	0043	Les Cigalons	1980	Collectif	40	16	8	8	8	0
TOTAL					126	16	9	29	34	9

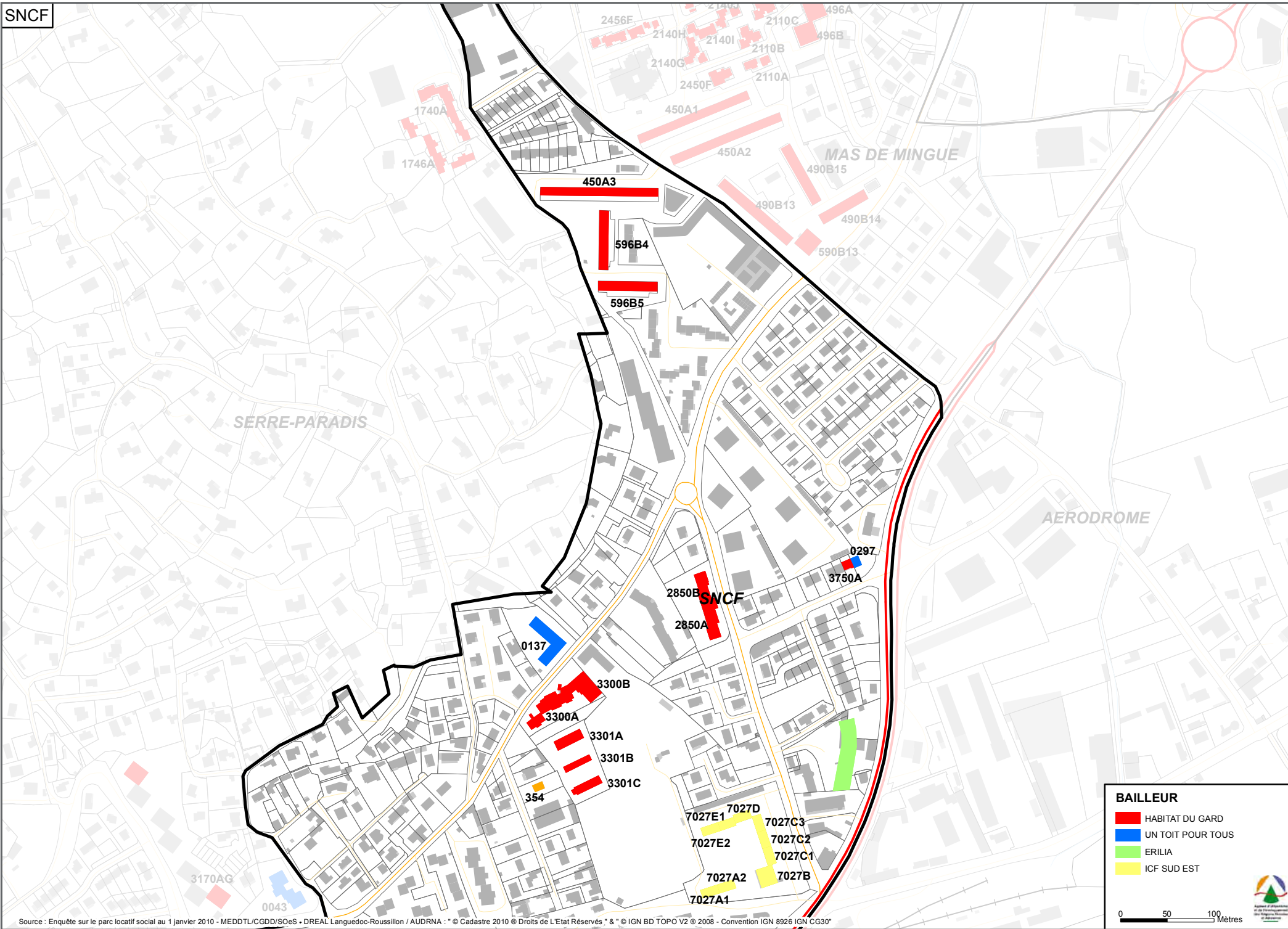

BAILLEUR

- HABITAT DU GARD
- UN TOIT POUR TOUS
- ERILIA
- ICF SUD EST

0 50 100 Mètres



SNCF										
BAILLEUR	IDENTIFIANT	NOM DU PROGRAMME	ANNEE DE MISE EN LOCATION	TYPE DE CONSTRUCTION	NOMBRE DE LOGEMENTS	1 pièce	2 pièces	3 pièces	4 pièces	5 pièces et plus
HABITAT DU GARD	450 A3	Boule d'Or	1963	Collectif	80	0	0	40	40	0
HABITAT DU GARD	596 B5	Résidence Agrippa d'Aubigne	1981	Collectif	26	0	0	0	18	8
HABITAT DU GARD	596 B4	Résidence Agrippa d'Aubigne	1981	Collectif	26	0	0	0	18	8
HABITAT DU GARD	2850 A	Résidence Jacques Baby	1993	Collectif	15	0	4	7	4	0
HABITAT DU GARD	2850 B	Résidence Jacques Baby	1993	Collectif	21	0	4	12	5	0
HABITAT DU GARD	3300 A	Résidence d'Orphan I	1993	Collectif	29	0	6	13	7	3
HABITAT DU GARD	3300 B	Résidence d'Orphan I	1993	Collectif	16	0	9	2	3	2
HABITAT DU GARD	3301 C	Résidence d'Orphan II	2004	Individuel	4	0	0	0	0	4
HABITAT DU GARD	3301 B	Résidence d'Orphan II	2004	Individuel	5	0	0	0	5	0
HABITAT DU GARD	3301 A	Résidence d'Orphan II	2004	Collectif	10	0	0	4	6	0
HABITAT DU GARD	3750 A	279 Rue Jean Odelin	2003	Individuel	1	0	0	0	1	0
UN TOIT POUR TOUS	0137	Le Riquet	1992	Collectif	32	5	0	1	21	5
UN TOIT POUR TOUS	0297	293 Rue Jean Odelin	2002	Individuel	1	0	0	0	0	1
ERILIA	1291	Résidence du levant	2007	Collectif	57	2	13	19	23	0
VAUCLUSE LOGEMENT	354	Impasse Granier	2006	Individuel	2	0	0	1	1	0
ICF SUD EST MEDITERRANEE	7027 A1	111 Rue Jacques Baby	1940	Collectif	10	0	0	6	4	0
ICF SUD EST MEDITERRANEE	7027 A2	112 Rue Jacques Baby	1940	Collectif	10	0	0	6	4	0
ICF SUD EST MEDITERRANEE	7027 B	113 Rue Jacques Baby	1940	Collectif	27	0	13	0	0	14
ICF SUD EST MEDITERRANEE	7027 C1	114 Rue Jacques Baby	1940	Collectif	10	0	0	6	4	0
ICF SUD EST MEDITERRANEE	7027 C2	115 Rue Jacques Baby	1940	Collectif	10	0	0	6	4	0
ICF SUD EST MEDITERRANEE	7027 C3	116 Rue Jacques Baby	1940	Collectif	10	0	0	6	4	0
ICF SUD EST MEDITERRANEE	7027 D	117 Rue Jacques Baby	1940	Collectif	10	0	0	6	4	0
ICF SUD EST MEDITERRANEE	7027 E1	118 Rue Jacques Baby	1940	Collectif	10	0	0	6	4	0
ICF SUD EST MEDITERRANEE	7027 E2	119 Rue Jacques Baby	1940	Collectif	10	0	0	6	4	0
TOTAL					432	7	49	147	184	45

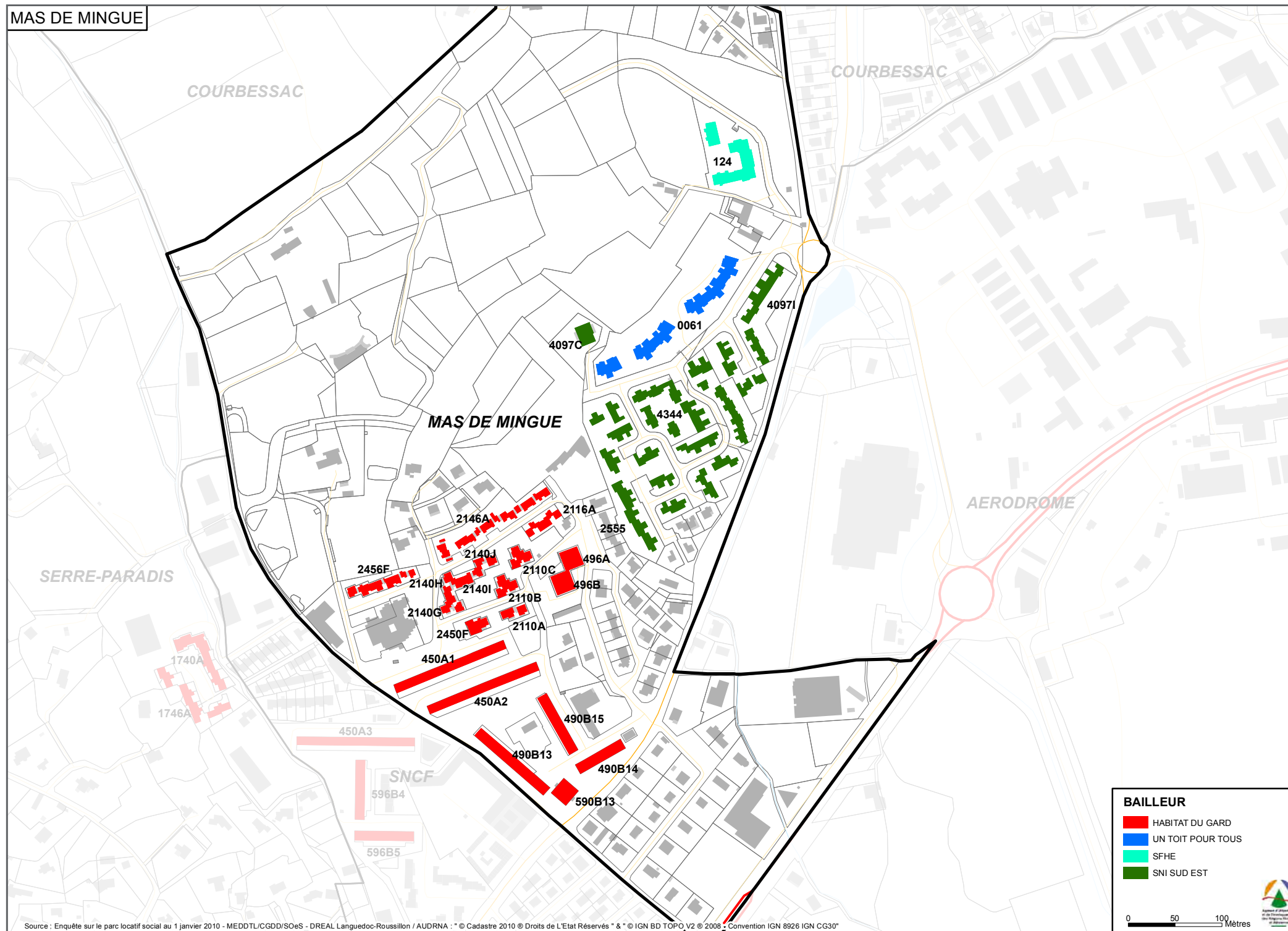

BAILLEUR

- HABITAT DU GARD
- UN TOIT POUR TOUS
- SFHE
- SNI SUD EST



MAS DE MINGUE										
BAILLEUR	IDENTIFIANT	NOM DU PROGRAMME	ANNEE DE MISE EN LOCATION	TYPE DE CONSTRUCTION	NOMBRE DE LOGEMENTS	1 pièce	2 pièces	3 pièces	4 pièces	5 pièces et plus
HABITAT DU GARD	450 A1	Ronsard	1963	Collectif	80	0	0	40	40	0
HABITAT DU GARD	450 A2	Montaigne	1963	Collectif	80	0	0	40	40	0
HABITAT DU GARD	490 B13	Résidence François Rabelais	1964	Collectif	70	0	7	63	0	0
HABITAT DU GARD	490 B14	Résidence François Rabelais	1964	Collectif	40	0	4	36	0	0
HABITAT DU GARD	490 B15	Résidence François Rabelais	1964	Collectif	50	0	25	5	20	0
HABITAT DU GARD	496 A	Résidence François Villon	1964	Collectif	15	0	2	0	9	4
HABITAT DU GARD	496 B	Résidence François Villon	1964	Collectif	15	0	2	0	9	4
HABITAT DU GARD	590 B13	Mas de Mingue 13 BIS	1967	Collectif	16	0	0	0	4	12
HABITAT DU GARD	2110 A	Les Amelliers I	1985	Collectif	8	0	0	4	4	0
HABITAT DU GARD	2110 B	Les Amelliers I	1985	Collectif	9	0	3	6	0	0
HABITAT DU GARD	2110 C	Les Amelliers I	1985	Collectif	9	0	3	6	0	0
HABITAT DU GARD	2116 A	Les Amelliers I	1983	Individuel	8	0	0	0	7	1
HABITAT DU GARD	2140 G	Les Amelliers II	1984	Collectif	9	0	3	6	0	0
HABITAT DU GARD	2140 H	Les Amelliers II	1984	Collectif	7	0	3	4	0	0
HABITAT DU GARD	2140 I	Les Amelliers II	1984	Collectif	11	0	5	6	0	0
HABITAT DU GARD	2140 J	Les Amelliers II	1984	Collectif	7	0	4	3	0	0
HABITAT DU GARD	2146 A	Les Amelliers II	1985	Individuel	8	0	0	0	7	1
HABITAT DU GARD	2450 F	Les Amelliers III	1986	Collectif	17	0	7	8	2	0
HABITAT DU GARD	2456 F	Les Amelliers III	1986	Individuel	2	0	0	0	2	0
UN TOIT POUR TOUS	0061	La Citadelle	1985	Collectif	96	0	24	37	23	12
SFHE	124	Jardin des Mosaïques	1991	Collectif	50	0	23	20	7	0
SNI SUD EST	2555	Hauts de la Citadelle 1	1986	Individuel	42	0	0	0	33	9
SNI SUD EST	4097 C	Hauts de la Citadelle 2	1987	Collectif	11	0	0	0	11	0
SNI SUD EST	4097 I	Hauts de la Citadelle 2	1987	Individuel	20	0	0	0	11	9
SNI SUD EST	4344	Hauts de la Citadelle 3	1991	Individuel	30	0	0	0	10	20
TOTAL					710	0	115	284	239	72

COURBESSAC

GARRIGUES

4030

0027

970

2240A

COURBESSAC

AERODROME

115

MAS DE MINGUE

BAILLEUR

- HABITAT DU GARD
- UN TOIT POUR TOUS
- ERILIA
- SEMIGA

0 50 100
Mètres





COURBESSAC										
BAILLEUR	IDENTIFIANT	NOM DU PROGRAMME	ANNEE DE MISE EN LOCATION	TYPE DE CONSTRUCTION	NOMBRE DE LOGEMENTS	1 pièce	2 pièces	3 pièces	4 pièces	5 pièces et plus
HABITAT DU GARD	970	I.M.P. Le Genevrier	1973	Collectif / Foyer	6					
HABITAT DU GARD	2240 A	Résidence La Source	1985	Collectif	38	0	5	27	4	2
UN TOIT POUR TOUS	0027	Les Lucioles	1976	Collectif	16	0	0	8	8	0
SEMIGA	115	Parc du Château II	2009	Collectif	32	0	0	32	0	0
ERILIA	4030	Les Genevriers	1989	Individuel	34	0	0	6	21	7
TOTAL					120	0	5	73	33	9

BERNIS

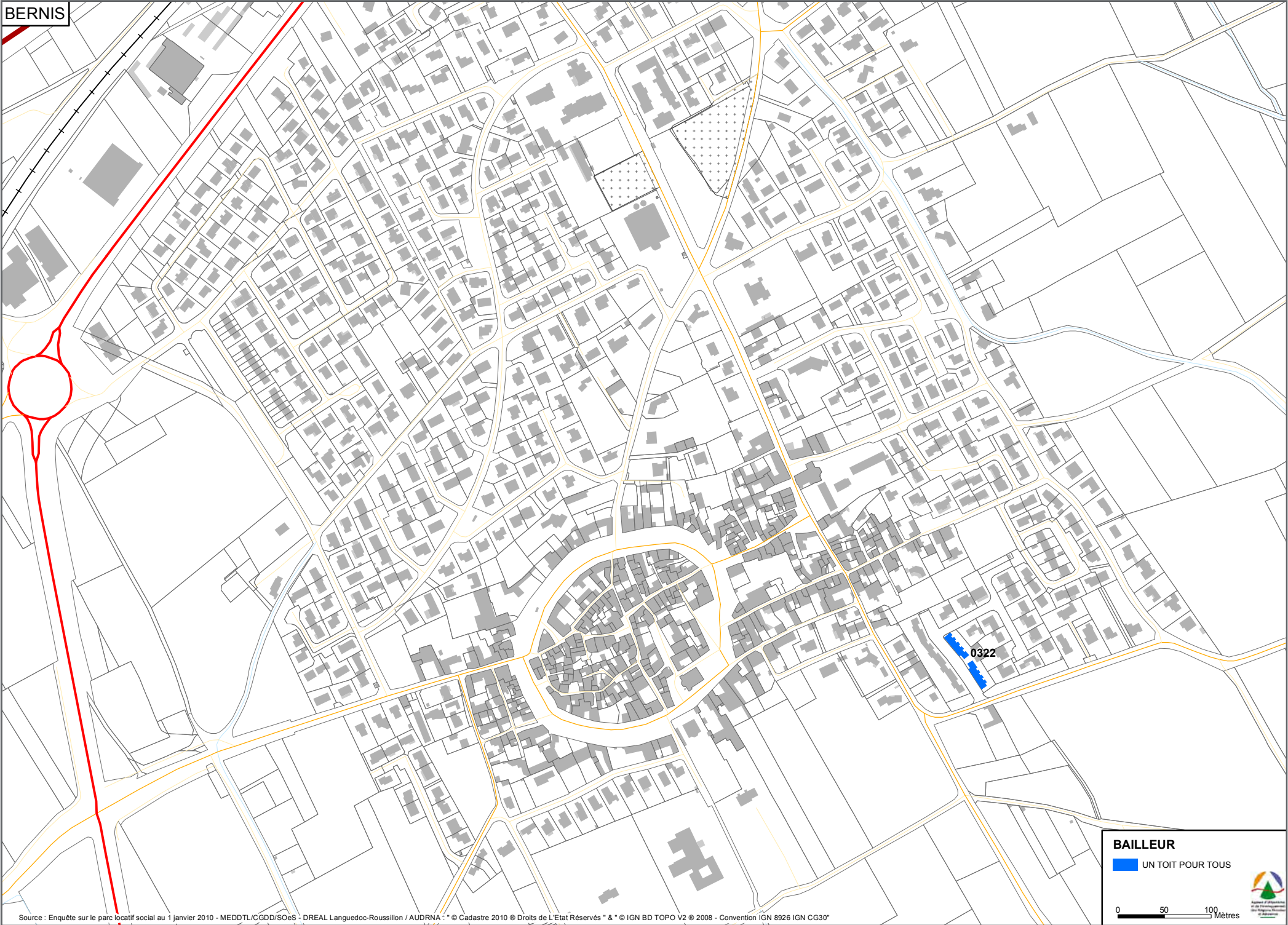

Source : Enquête sur le parc locatif social au 1 janvier 2010 - MEDDTL/CGDD/SOeS - DREAL Languedoc-Roussillon / AUDRNA : " © Cadastre 2010 © Droits de L'Etat Réservés " & " © IGN BD TOPO V2 © 2008 - Convention IGN 8926 IGN CG30"

BAILLEUR

 UN TOIT POUR TOUS

0 50 100
Mètres





BERNIS										
BAILLEUR	IDENTIFIANT	NOM DU PROGRAMME	ANNEE DE MISE EN LOCATION	TYPE DE CONSTRUCTION	NOMBRE DE LOGEMENTS	1 pièce	2 pièces	3 pièces	4 pièces	5 pièces et plus
UN TOIT POUR TOUS	0322	La Condamine	2006	Individuel	8	0	0	8	0	0
TOTAL					8	0	0	8	0	0

BEZOUCE

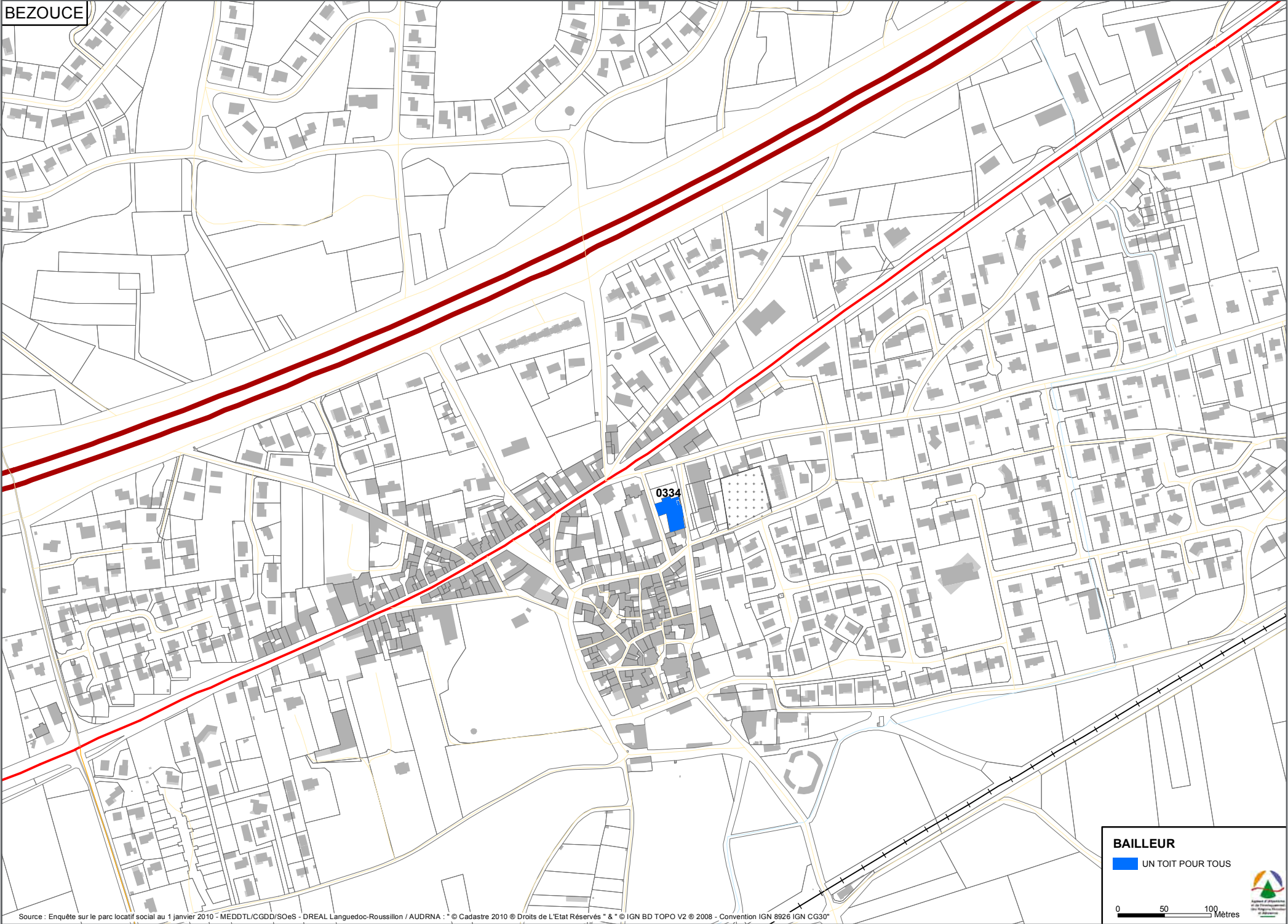

0334

BAILLEUR

UN TOIT POUR TOUS

0 50 100 Mètres



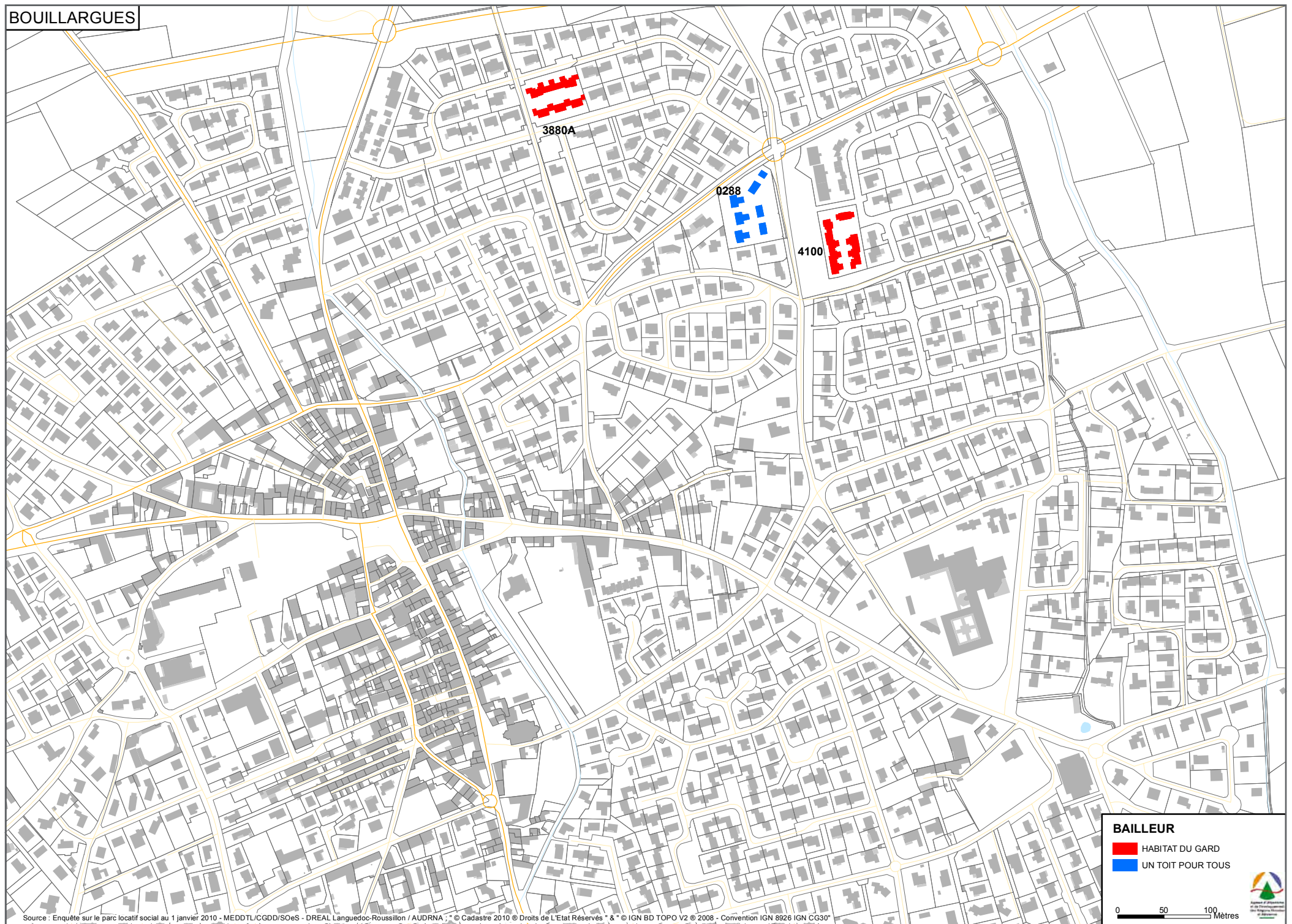

BEZOUCE										
BAILLEUR	IDENTIFIANT	NOM DU PROGRAMME	ANNEE DE MISE EN LOCATION	TYPE DE CONSTRUCTION	NOMBRE DE LOGEMENTS	1 pièce	2 pièces	3 pièces	4 pièces	5 pièces et plus
UN TOIT POUR TOUS	0334	Le Dollium	2008	Collectif	17	1	9	7	0	0
TOTAL					17	1	9	7	0	0

**BAILLEUR**

- HABITAT DU GARD
- UN TOIT POUR TOUS

0 50 100
Mètres



BOUILLARGUES										
BAILLEUR	IDENTIFIANT	NOM DU PROGRAMME	ANNEE DE MISE EN LOCATION	TYPE DE CONSTRUCTION	NOMBRE DE LOGEMENTS	1 pièce	2 pièces	3 pièces	4 pièces	5 pièces et plus
HABITAT DU GARD	3880 A	Les Orchidées	2006	Individuel	14	0	0	4	8	2
HABITAT DU GARD	4100 A	Les Primevères	2008	Individuel	15	0	0	3	10	2
UN TOIT POUR TOUS	0288	Les Villas du Mas d'Iglon	2003	Individuel	13	0	0	4	5	4
TOTAL					42	0	0	11	23	8

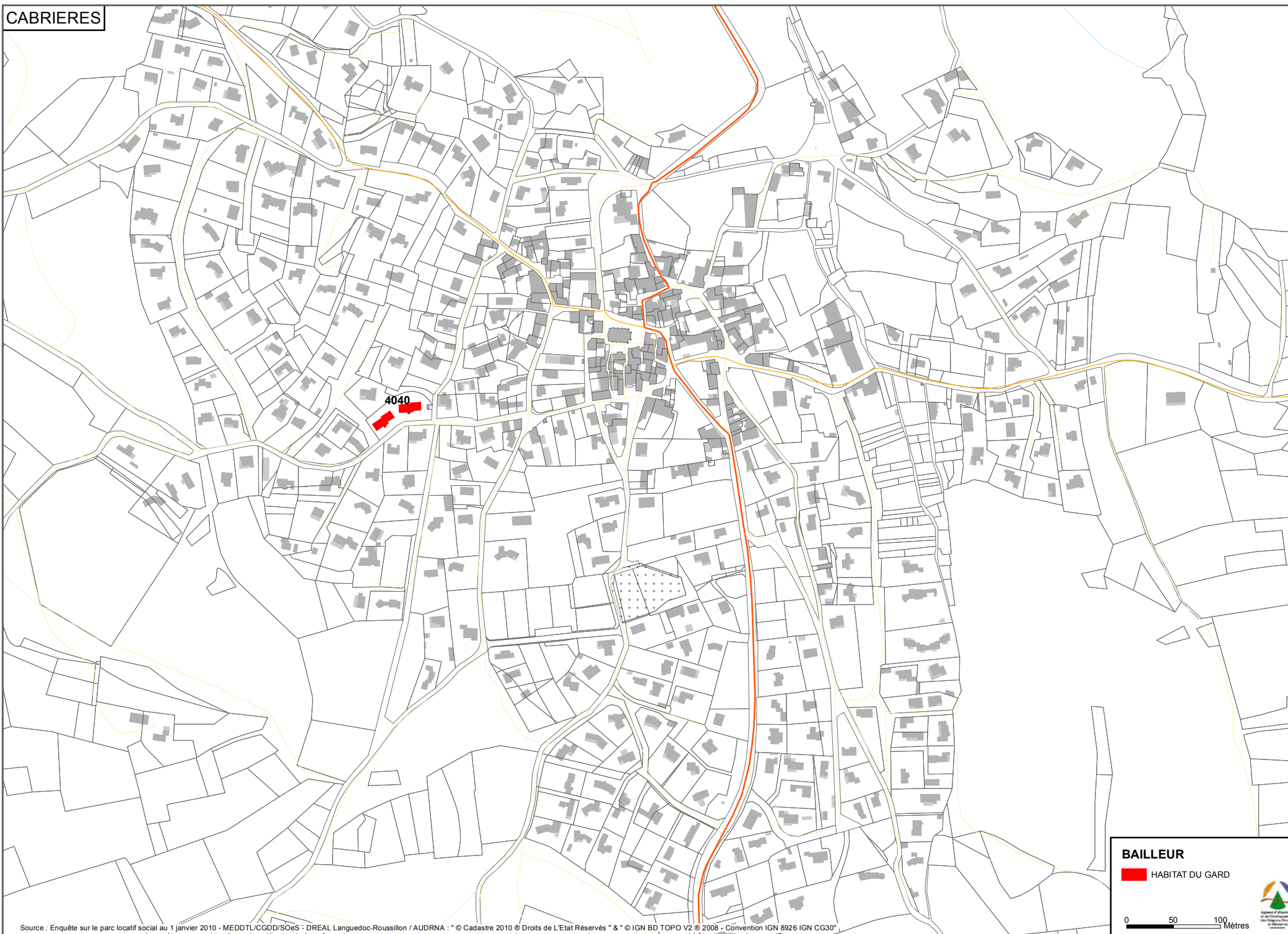

4040

BAILLEUR

 HABITAT DU GARD

0 50 100
Mètres





CABRIERES										
BAILLEUR	IDENTIFIANT	NOM DU PROGRAMME	ANNEE DE MISE EN LOCATION	TYPE DE CONSTRUCTION	NOMBRE DE LOGEMENTS	1 pièce	2 pièces	3 pièces	4 pièces	5 pièces et plus
HABITAT DU GARD	4040 A	Les Vayets	2008	Collectif	4	0	0	4	0	0
TOTAL					4	0	0	4	0	0

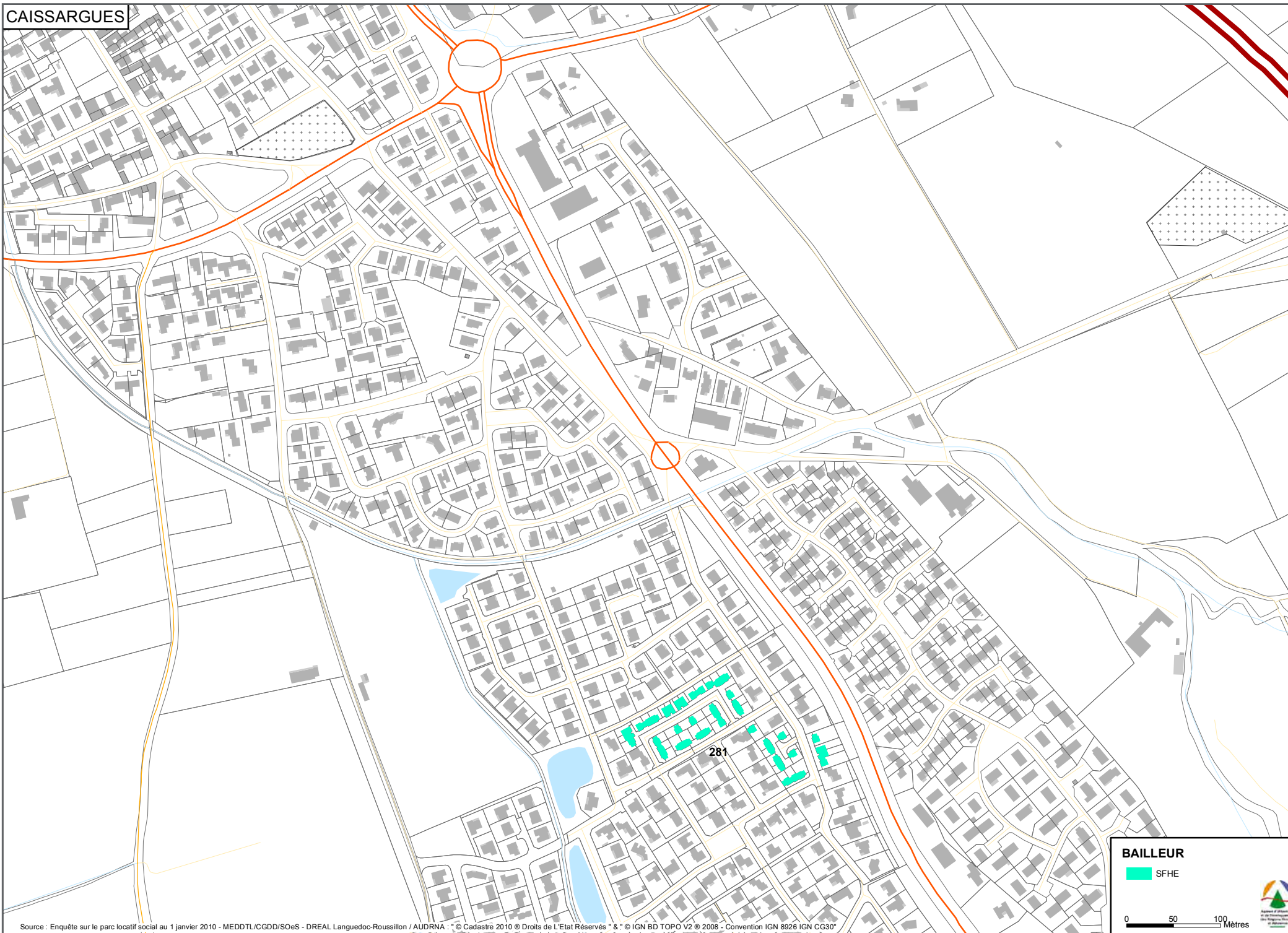

CAISSARGUES										
BAILLEUR	IDENTIFIANT	NOM DU PROGRAMME	ANNEE DE MISE EN LOCATION	TYPE DE CONSTRUCTION	NOMBRE DE LOGEMENTS	1 pièce	2 pièces	3 pièces	4 pièces	5 pièces et plus
SFHE	281	Domaine Magdalena	1997	Individuel	40	0	8	20	11	0
TOTAL					40	0	8	20	11	0

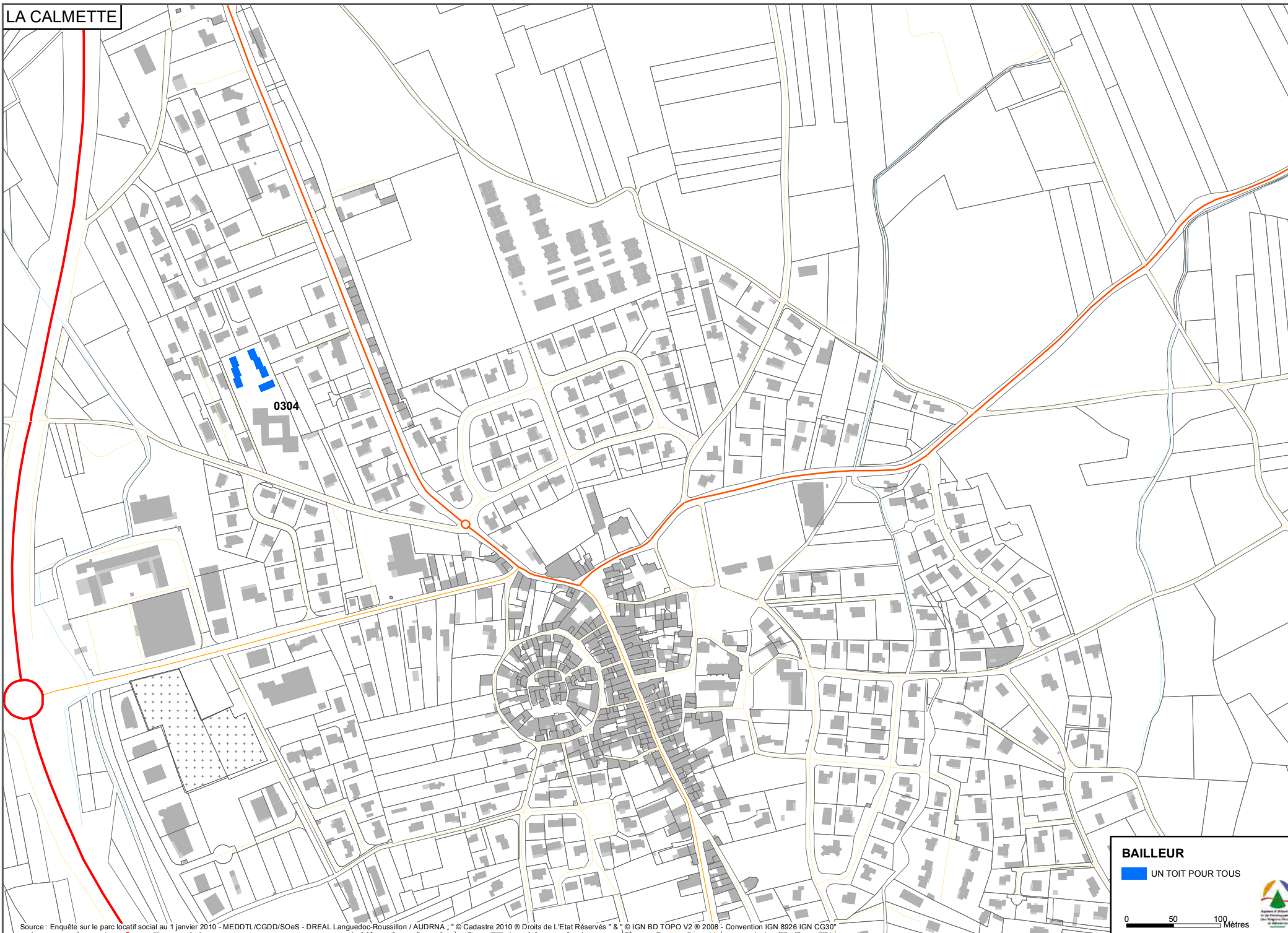



LA CALMETTE										
BAILLEUR	IDENTIFIANT	NOM DU PROGRAMME	ANNEE DE MISE EN LOCATION	TYPE DE CONSTRUCTION	NOMBRE DE LOGEMENTS	1 pièce	2 pièces	3 pièces	4 pièces	5 pièces et plus
UN TOIT POUR TOUS	0304	Le Clos de Cordilhac	2005	Individuel	8	0	2	6	0	0
TOTAL					8	0	2	6	0	0

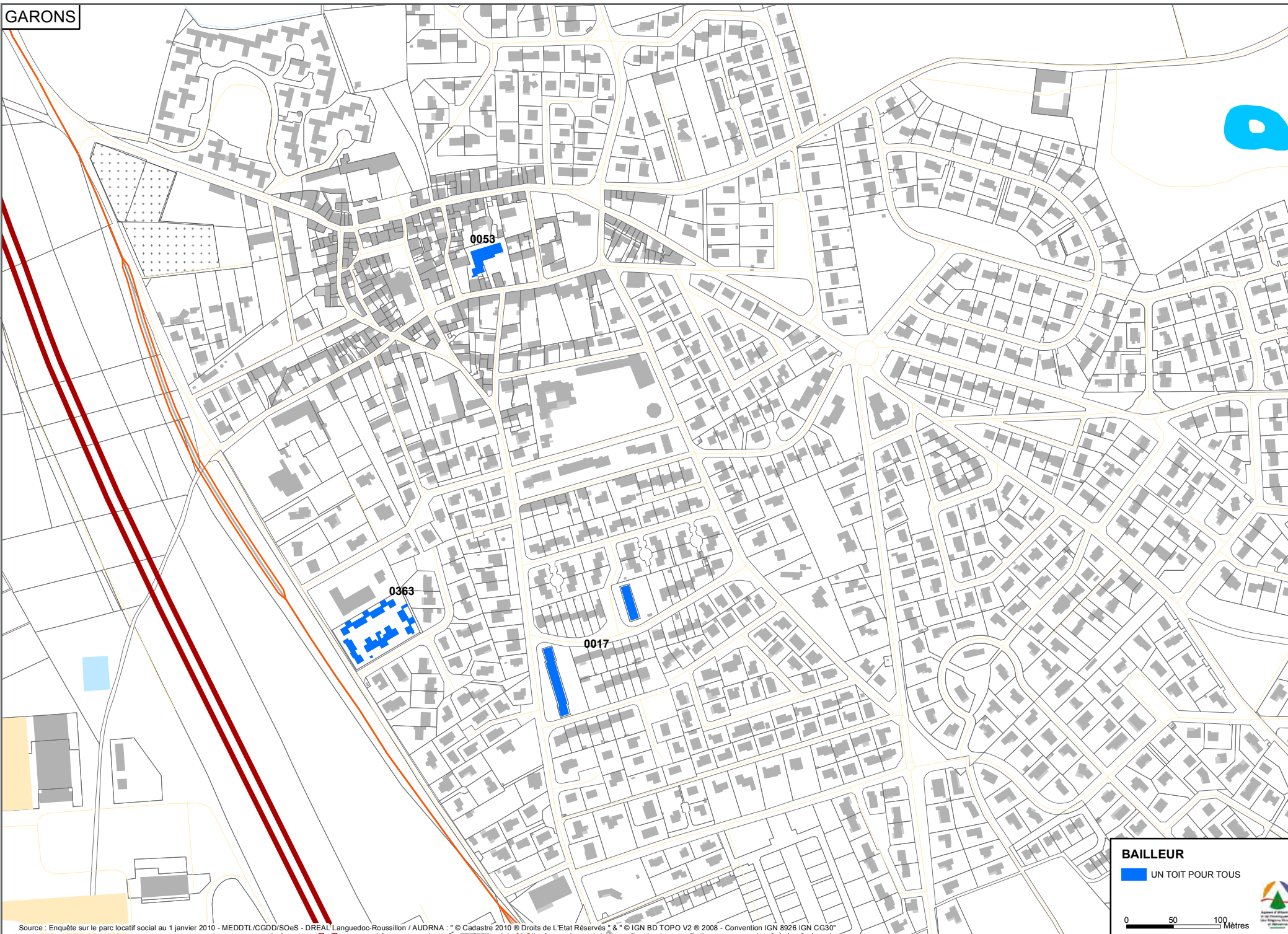



GARONS										
BAILLEUR	IDENTIFIANT	NOM DU PROGRAMME	ANNEE DE MISE EN LOCATION	TYPE DE CONSTRUCTION	NOMBRE DE LOGEMENTS	1 pièce	2 pièces	3 pièces	4 pièces	5 pièces et plus
UN TOIT POUR TOUS	0017	Viscount et Alizés	1968	Collectif	21	0	0	7	11	3
UN TOIT POUR TOUS	0053	Jardins d'Ariane	1983	Collectif	20	4	3	8	5	0
UN TOIT POUR TOUS	363	Les Amandiers	2008	Individuel	12	0	0	2	10	0
TOTAL					53	4	3	17	26	3

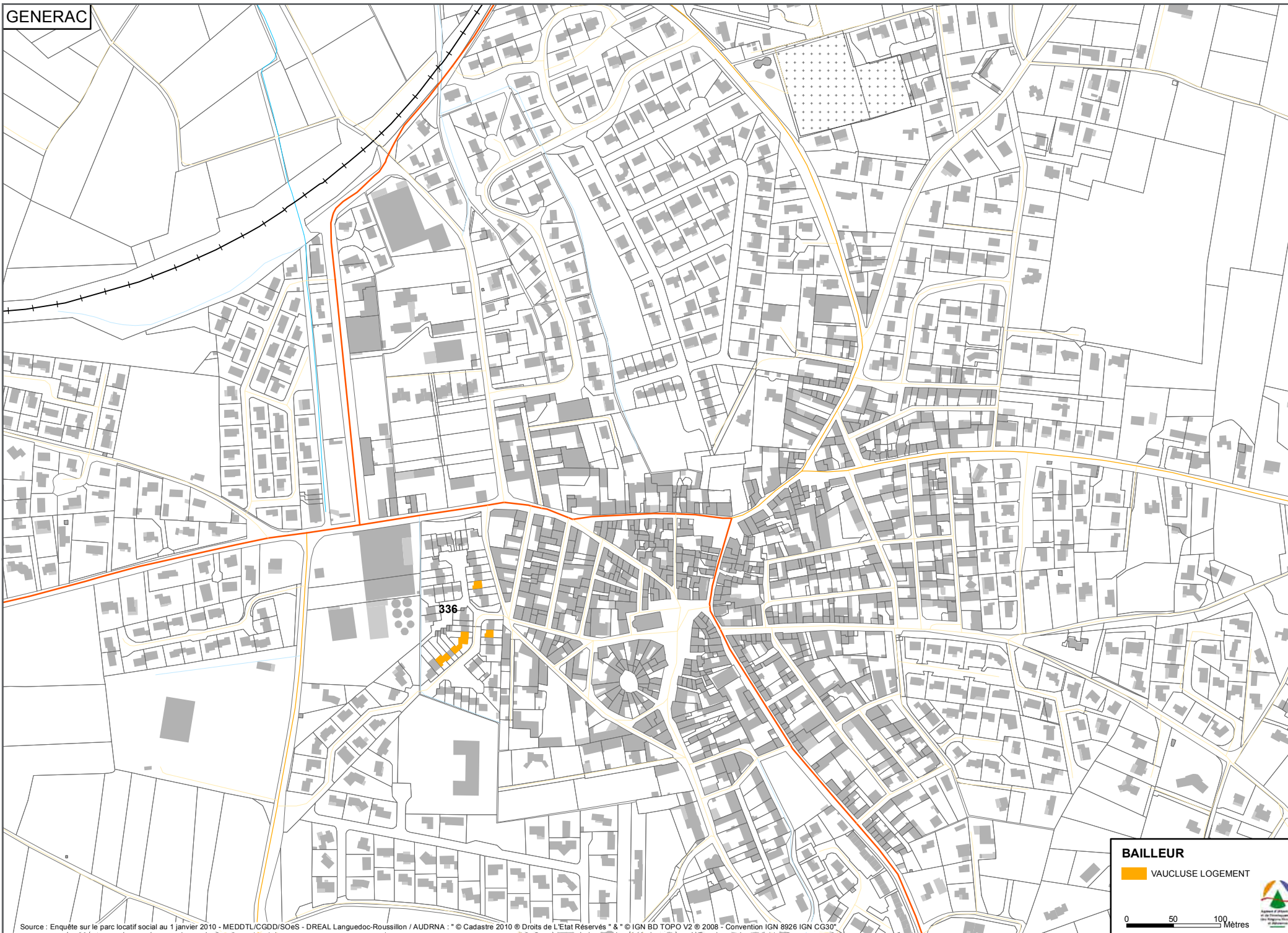



GENERAC										
BAILLEUR	IDENTIFIANT	NOM DU PROGRAMME	ANNEE DE MISE EN LOCATION	TYPE DE CONSTRUCTION	NOMBRE DE LOGEMENTS	1 pièce	2 pièces	3 pièces	4 pièces	5 pièces et plus
VAUCLUSE LOGEMENT	336	Les 7 Collines	1995	Individuel	7	0	0	1	3	3
TOTAL					7	0	0	1	3	3

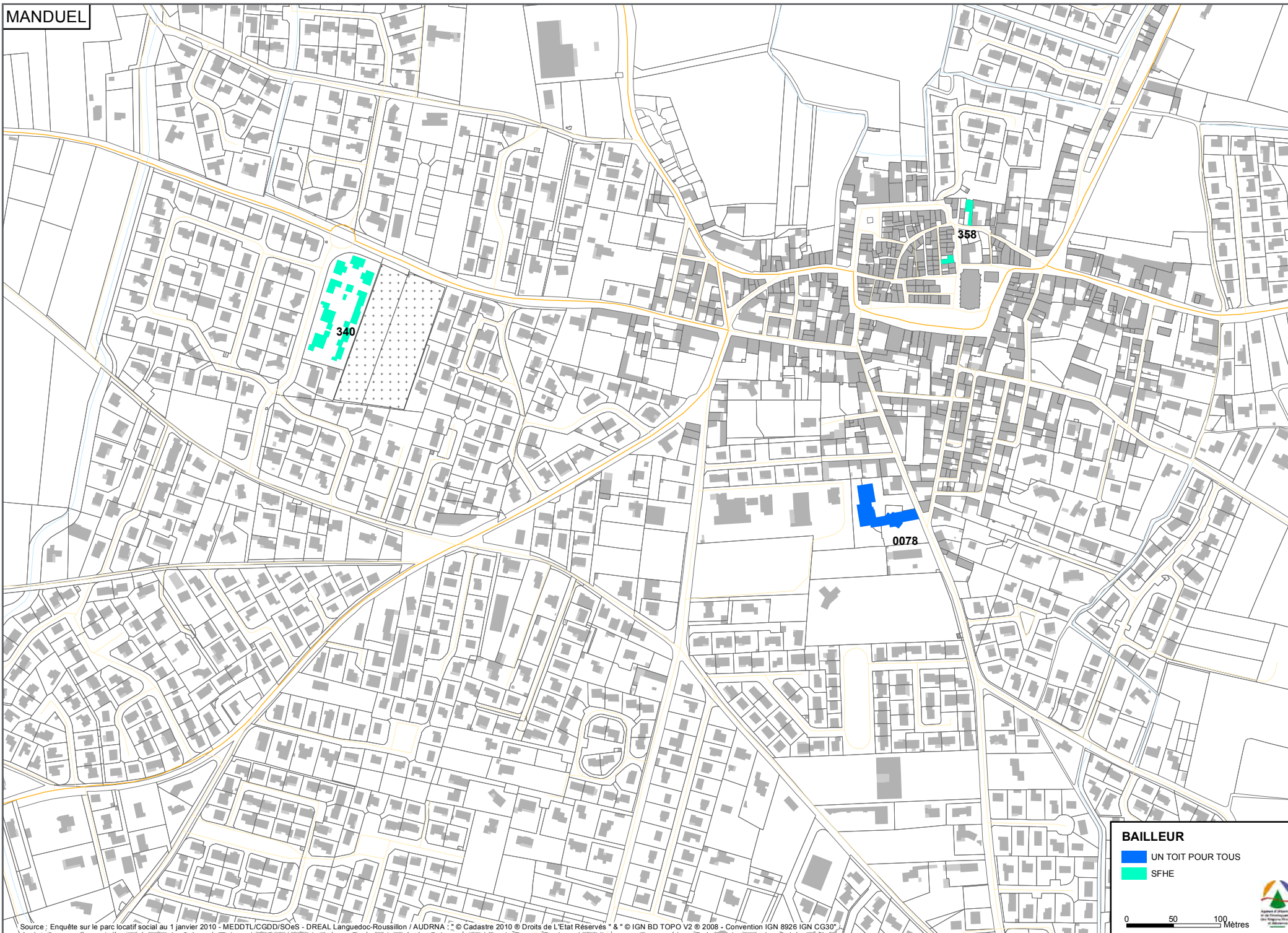



MANDUEL										
BAILLEUR	IDENTIFIANT	NOM DU PROGRAMME	ANNEE DE MISE EN LOCATION	TYPE DE CONSTRUCTION	NOMBRE DE LOGEMENTS	1 pièce	2 pièces	3 pièces	4 pièces	5 pièces et plus
SFHE	340	Mas de Bella Guardia	2001	Individuel	25	0	0	10	9	6
SFHE	358	Le Mas du Dauphin	2001	Collectif	9	0	4	3	2	0
UN TOIT POUR TOUS	0078	Les Marguerittes	1988	Collectif / Foyer	40					
TOTAL					74	0	4	13	11	6

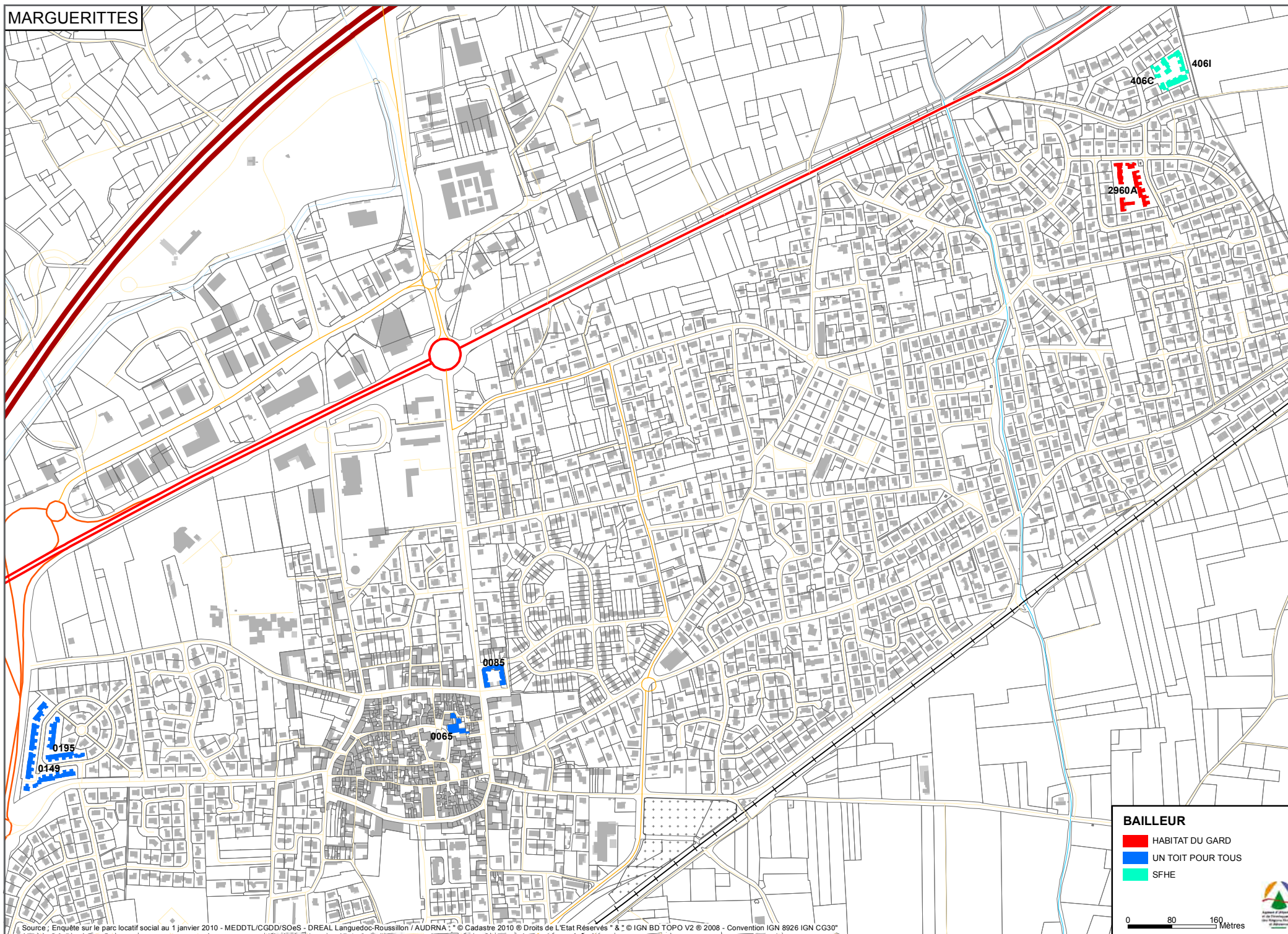



MARGUERITTES										
BAILLEUR	IDENTIFIANT	NOM DU PROGRAMME	ANNEE DE MISE EN LOCATION	TYPE DE CONSTRUCTION	NOMBRE DE LOGEMENTS	1 pièce	2 pièces	3 pièces	4 pièces	5 pièces et plus
HABITAT DU GARD	2960 A	La Tourmaline	2001	Individuel	23	0	0	4	13	6
UN TOIT POUR TOUS	0149	L'Hélianthe I	1997	Individuel	36	0	8	12	16	0
UN TOIT POUR TOUS	0195	L'Hélianthe II	1996	Individuel	19	0	1	10	8	0
UN TOIT POUR TOUS	0085	Le Ventoux	1988	Collectif	16	0	4	5	7	0
UN TOIT POUR TOUS	0065	Les Chanaleilles	1986	Collectif / Foyer	30	29	0	1	0	0
SFHE	406 C	Le Mas de Syrah	2004	Collectif	5	0	5	0	0	0
SFHE	406 I	Le Mas de Syrah	2004	Individuel	20	0	0	13	7	0
TOTAL					149	29	18	45	51	6

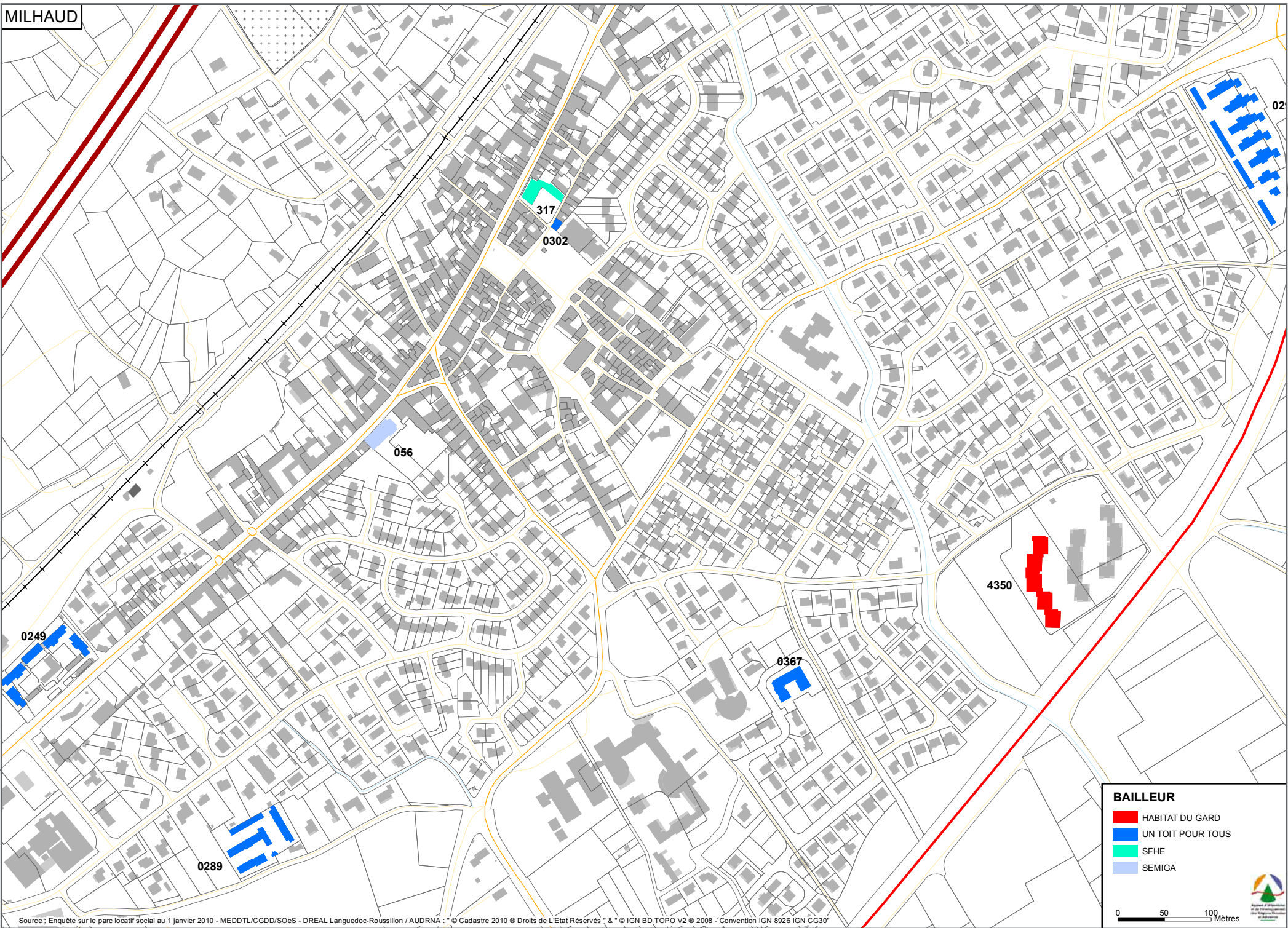

MILHAUD										
BAILLEUR	IDENTIFIANT	NOM DU PROGRAMME	ANNEE DE MISE EN LOCATION	TYPE DE CONSTRUCTION	NOMBRE DE LOGEMENTS	1 pièce	2 pièces	3 pièces	4 pièces	5 pièces et plus
HABITAT DU GARD	7350 A	Le Renoir	2008	Collectif	28	0	7	21	0	0
UN TOIT POUR TOUS	0249	La Vigneronne	2000	Individuel	22	0	0	9	9	4
UN TOIT POUR TOUS	0289	Le Creux	2003	Individuel	19	0	0	5	12	2
UN TOIT POUR TOUS	0290	La Pinède	2003	Individuel	38	0	0	18	18	2
UN TOIT POUR TOUS	0302	2 Rue Basse	2003	Individuel	1	0	0	0	0	1
UN TOIT POUR TOUS	367	Le Verlaine	2008	Collectif	18	0	4	10	4	0
SEMIGA	056	Parc de la Fontaine	1996	Collectif	32	12	8	10	1	1
SFHE	317	Espace Henry Bonnaud	1999	Collectif	12	0	4	3	4	1
TOTAL					170	12	23	76	48	11

POULX

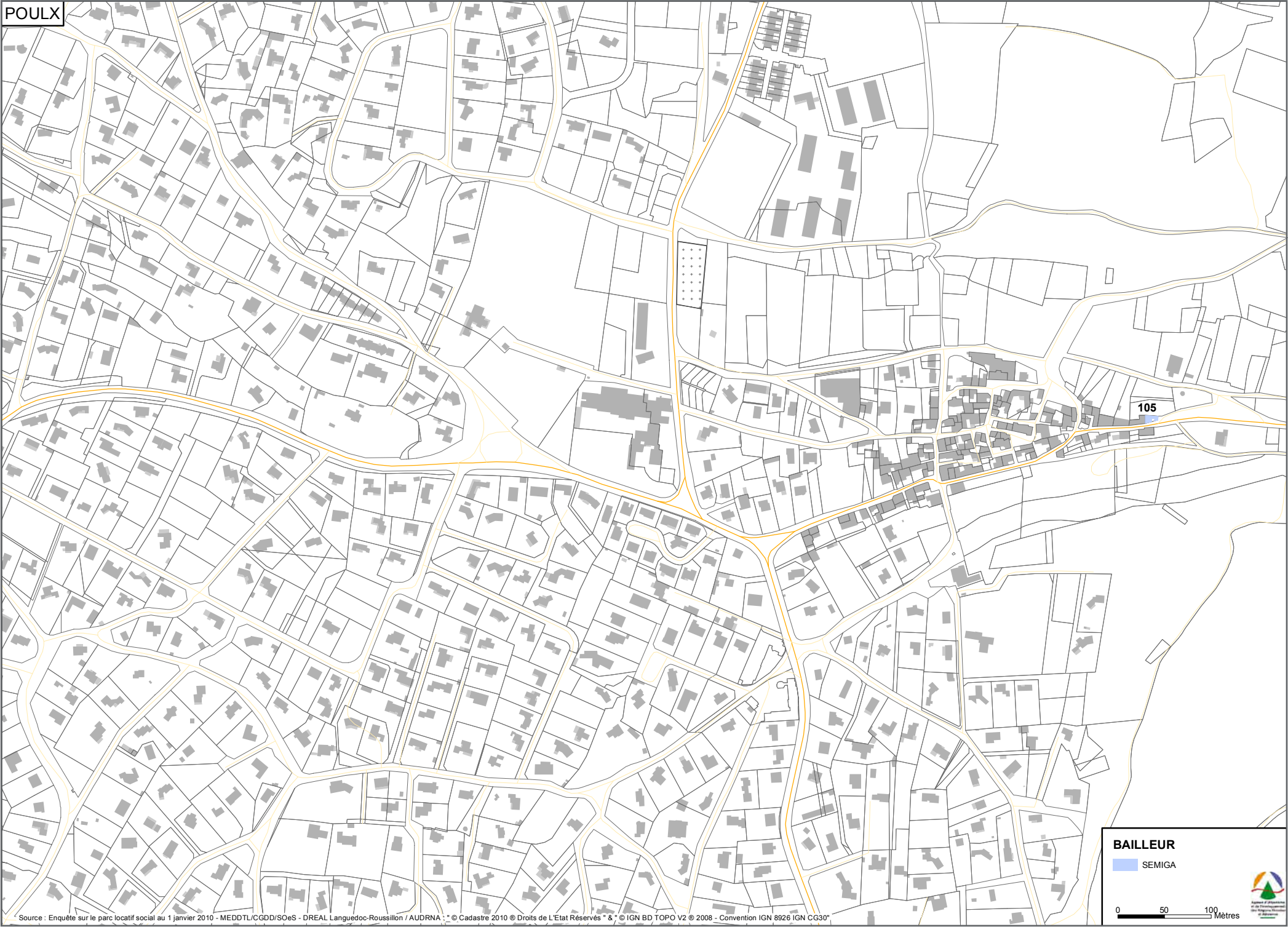

BAILLEUR
SEMIGA

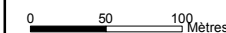



POULX										
BAILLEUR	IDENTIFIANT	NOM DU PROGRAMME	ANNEE DE MISE EN LOCATION	TYPE DE CONSTRUCTION	NOMBRE DE LOGEMENTS	1 pièce	2 pièces	3 pièces	4 pièces	5 pièces et plus
SEMIGA	105	Rocher de la Treille	2009	Collectif	5	0	0	5	0	0
TOTAL					5	0	0	5	0	0

2760A

BAILLEUR

 HABITAT DU GARD

0 50 100 Mètres



REDESSAN										
BAILLEUR	IDENTIFIANT	NOM DU PROGRAMME	ANNEE DE MISE EN LOCATION	TYPE DE CONSTRUCTION	NOMBRE DE LOGEMENTS	1 pièce	2 pièces	3 pièces	4 pièces	5 pièces et plus
HABITAT DU GARD	2760 A	Le Clos du Mas	1991	Individuel	25	0	0	7	10	8
TOTAL					25	0	0	7	10	8

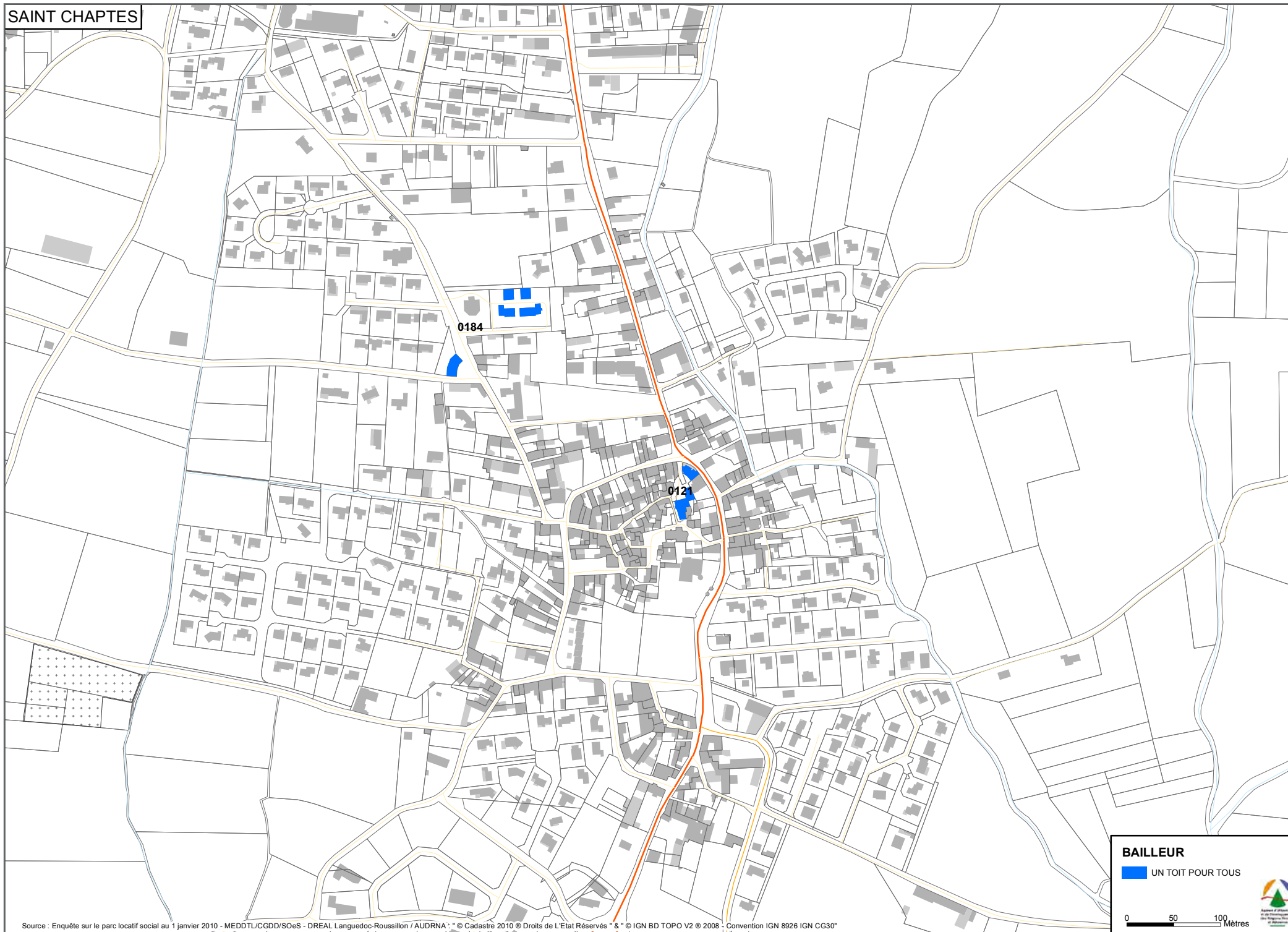

BAILLEUR

UN TOIT POUR TOUS

0 50 100
Mètres





SAINT-CHAPTES										
BAILLEUR	IDENTIFIANT	NOM DU PROGRAMME	ANNEE DE MISE EN LOCATION	TYPE DE CONSTRUCTION	NOMBRE DE LOGEMENTS	1 pièce	2 pièces	3 pièces	4 pièces	5 pièces et plus
UN TOIT POUR TOUS	0121	Général Ducros	1992	Collectif	14	0	5	4	5	0
UN TOIT POUR TOUS	0184	Résidence Philippe Lamour	1995	Collectif	17	0	5	4	5	3
TOTAL					31	0	10	8	10	3

CENTRE ANCIEN

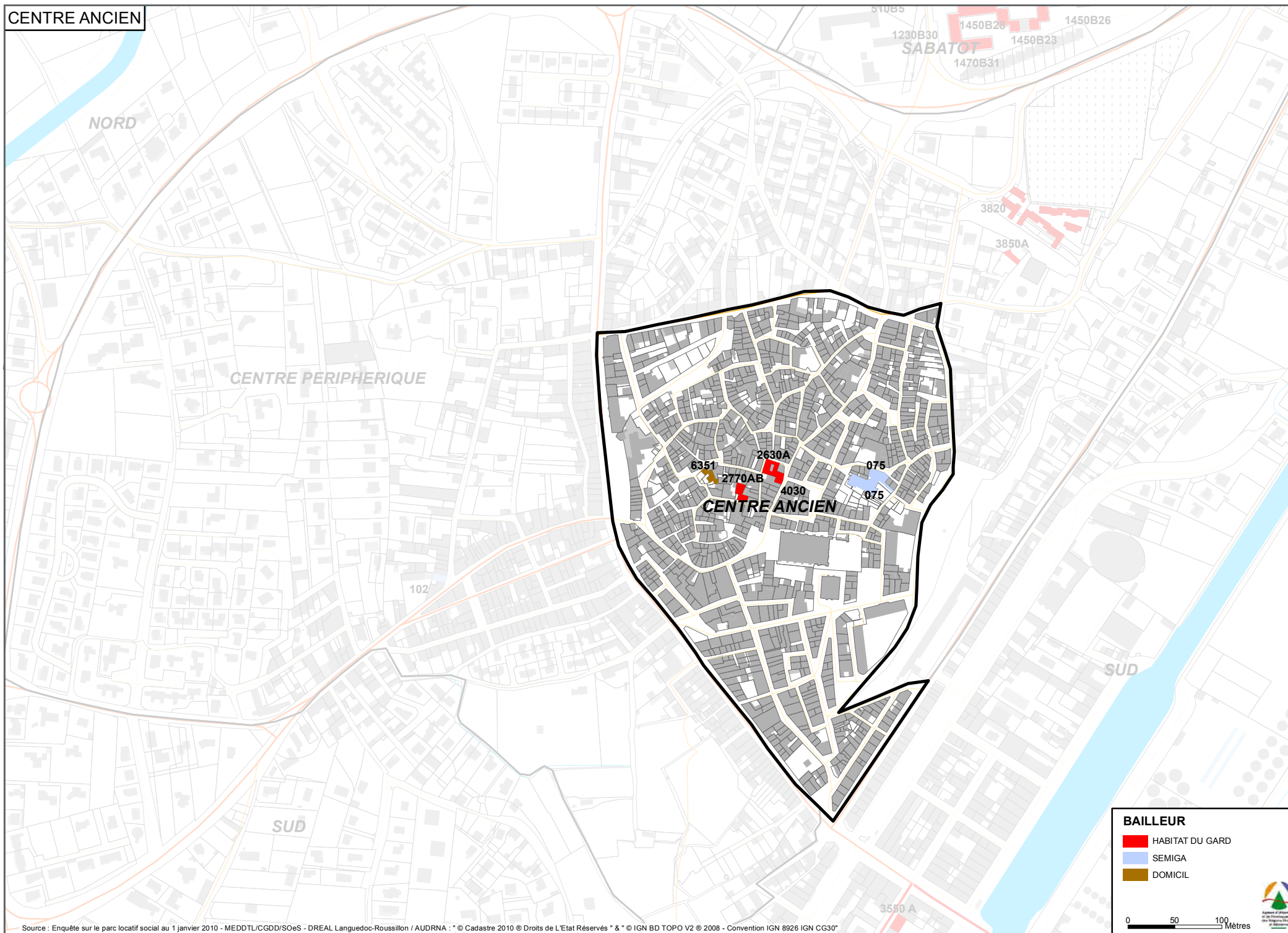

BAILLEUR

- HABITAT DU GARD
- SEMIGA
- DOMICIL

0 50 100 Mètres





SAINT GILLES

CENTRE ANCIEN										
BAILLEUR	IDENTIFIANT	NOM DU PROGRAMME	ANNEE DE MISE EN LOCATION	TYPE DE CONSTRUCTION	NOMBRE DE LOGEMENTS	1 pièce	2 pièces	3 pièces	4 pièces	5 pièces et plus
HABITAT DU GARD	2630 A	Résidence Clément IV	1989	Collectif	8	1	4	2	1	0
HABITAT DU GARD	2770 AB	6 Rue Joli	2003	Collectif	2	0	0	1	1	0
HABITAT DU GARD	4030	12 Grand Rue	2009	Collectif	3	1	0	0	2	0
SEMIGA	075	Le Puits des Anges 1	2001	Collectif	3	0	0	2	1	0
SEMIGA	075	Le Puits des Anges 2	2006	Collectif	14	2	1	4	6	1
DOMICIL	6351	Saint Gilles	2000	Collectif	10	0	5	4	1	0
TOTAL					40	4	10	13	12	1

CENTRE PERIPHERIQUE

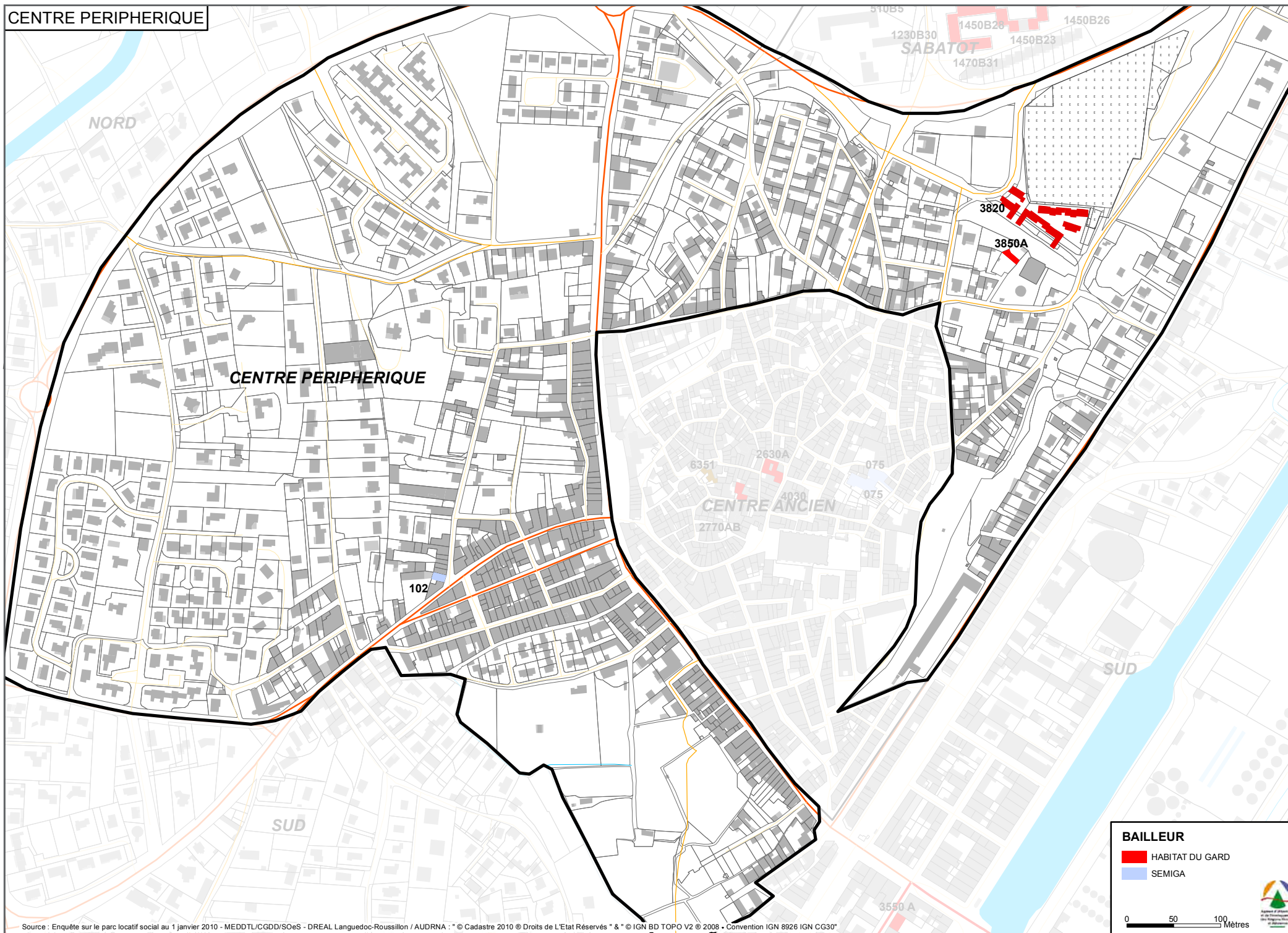

Source : Enquête sur le parc locatif social au 1 janvier 2010 - MEDDTL/CGDD/SOeS - DREAL Languedoc-Roussillon / AUDRNA : " © Cadastre 2010 © Droits de L'Etat Réservés " & " © IGN BD TOPO V2 © 2008 - Convention IGN 8926 IGN CG30"

BAILLEUR
■ HABITAT DU GARD
■ SEMIGA

0 50 100
Mètres





SAINT GILLES

CENTRE PÉRIPHÉRIQUE										
BAILLEUR	IDENTIFIANT	NOM DU PROGRAMME	ANNEE DE MISE EN LOCATION	TYPE DE CONSTRUCTION	NOMBRE DE LOGEMENTS	1 pièce	2 pièces	3 pièces	4 pièces	5 pièces et plus
HABITAT DU GARD	3850 A	3 Impasse des Cigales	2006	Individuel	1	0	0	0	0	1
HABITAT DU GARD	3820	Les Tourterelles	2009	Individuel	19	0	0	0	12	7
SEMIGA	102	1 Rue Eyminy	2005	Individuel	1	0	0	0	0	1
TOTAL					21	0	0	0	12	9

NORD

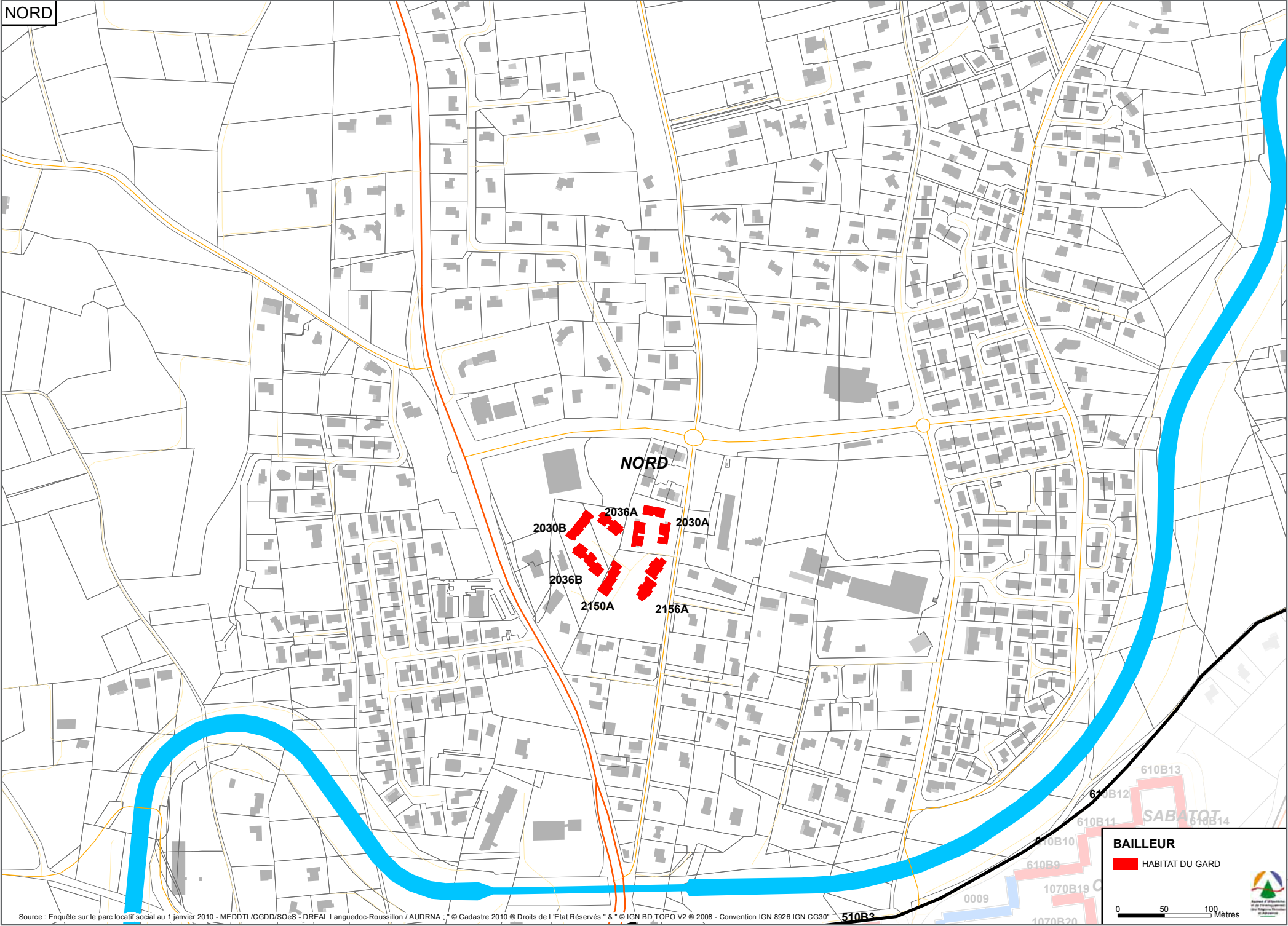

BAILLEUR

 HABITAT DU GARD



SAINT GILLES

NORD										
BAILLEUR	IDENTIFIANT	NOM DU PROGRAMME	ANNEE DE MISE EN LOCATION	TYPE DE CONSTRUCTION	NOMBRE DE LOGEMENTS	1 pièce	2 pièces	3 pièces	4 pièces	5 pièces et plus
HABITAT DU GARD	2030 A	Résidence Baroncelli	1984	Collectif	6	0	2	2	2	0
HABITAT DU GARD	2030 B	Résidence Baroncelli	1984	Collectif	12	0	8	4	0	0
HABITAT DU GARD	2036 A	Résidence Baroncelli	1984	Individuel	7	0	0	0	7	0
HABITAT DU GARD	2036 B	Résidence Baroncelli	1984	Individuel	10	0	0	1	9	0
HABITAT DU GARD	2150 A	Résidence Baroncelli II	1987	Collectif	12	0	0	8	4	0
HABITAT DU GARD	2156 A	Résidence Baroncelli II	1987	Individuel	7	0	0	4	1	2
TOTAL					54	0	10	19	23	2

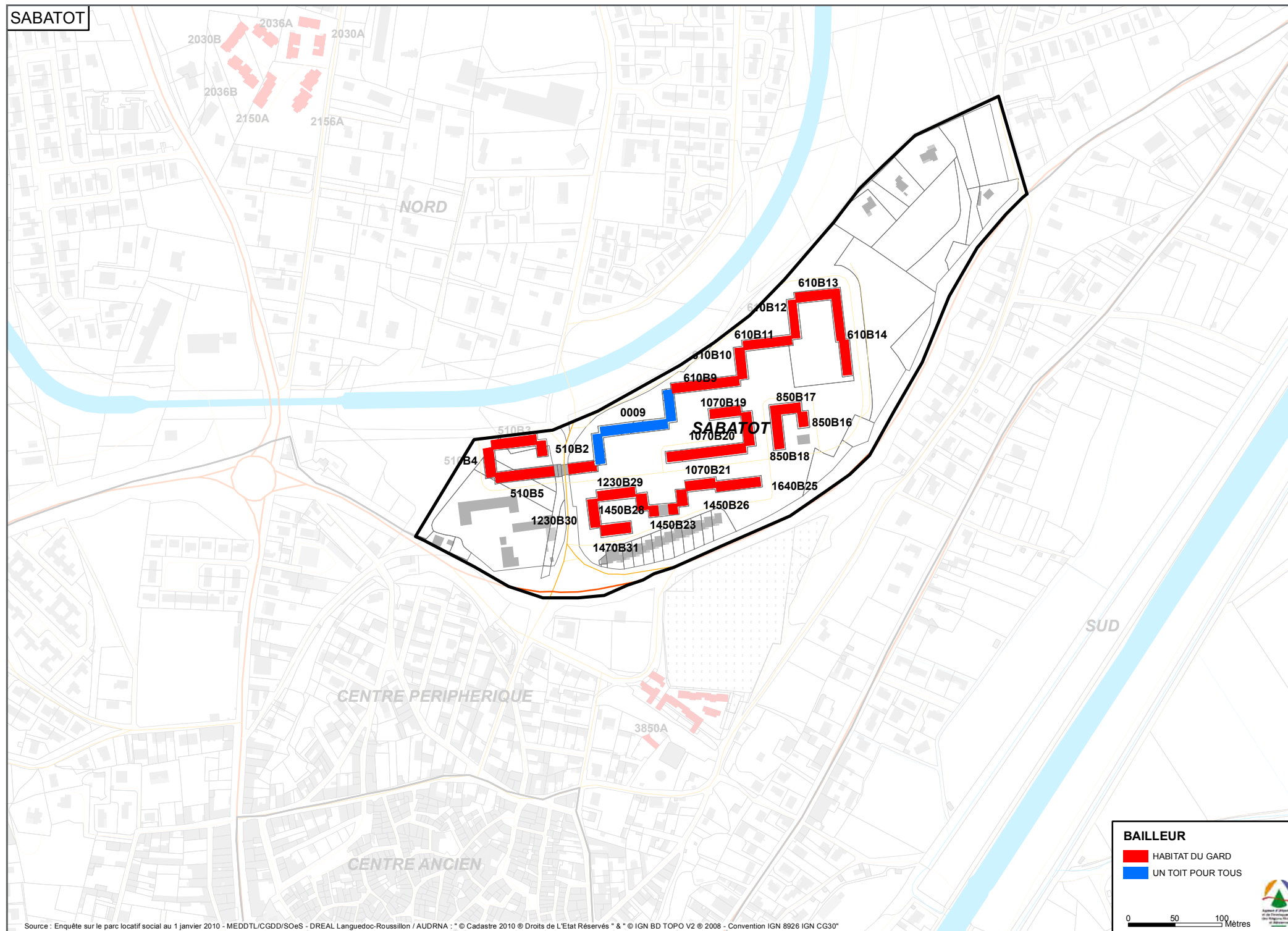

SAINT GILLES

SABATOT										
BAILLEUR	IDENTIFIANT	NOM DU PROGRAMME	ANNEE DE MISE EN LOCATION	TYPE DE CONSTRUCTION	NOMBRE DE LOGEMENTS	1 pièce	2 pièces	3 pièces	4 pièces	5 pièces et plus
HABITAT DU GARD	510 B2	Sabatot	1967	Collectif	6	0	0	6	0	0
HABITAT DU GARD	510 B3	Sabatot	1967	Collectif	24	0	0	24	0	0
HABITAT DU GARD	510 B4	Sabatot	1967	Collectif	20	0	5	15	0	0
HABITAT DU GARD	510 B5	Sabatot	1967	Collectif	46	0	6	0	32	8
HABITAT DU GARD	610 B9	Sabatot	1967	Collectif	32	0	0	4	28	0
HABITAT DU GARD	610 B10	Sabatot	1967	Collectif	20	0	0	20	0	0
HABITAT DU GARD	610 B11	Sabatot	1967	Collectif	24	0	0	0	24	0
HABITAT DU GARD	610 B12	Sabatot	1967	Collectif	20	0	0	0	10	10
HABITAT DU GARD	610 B13	Sabatot	1967	Collectif	16	0	0	8	0	8
HABITAT DU GARD	610 B14	Sabatot	1967	Collectif	40	0	0	22	18	0
HABITAT DU GARD	850 B16	Sabatot	1972	Collectif	8	0	0	8	0	0
HABITAT DU GARD	850 B17	Sabatot	1972	Collectif	16	0	8	0	8	0
HABITAT DU GARD	850 B18	Sabatot	1972	Collectif	20	0	0	10	5	5
HABITAT DU GARD	1070 B19	Sabatot	1974	Collectif	16	0	4	4	8	0
HABITAT DU GARD	1070 B20	Sabatot	1974	Collectif	20	0	0	10	5	5
HABITAT DU GARD	1070 B21	Sabatot	1974	Collectif	36	0	4	14	18	0
HABITAT DU GARD	1640 B25	Sabatot	1980	Collectif	36	0	7	18	11	0
HABITAT DU GARD	1450 B23	Sabatot	1977	Collectif	7	0	0	4	3	0
HABITAT DU GARD	1450 B26	Sabatot	1977	Collectif	10	0	0	5	5	0
HABITAT DU GARD	1450 B27	Sabatot	1977	Collectif	7	0	3	4	0	0
HABITAT DU GARD	1450 B28	Sabatot	1977	Collectif	10	0	0	5	5	0
HABITAT DU GARD	1230 B29	Sabatot	1976	Collectif	12	0	0	0	6	6
HABITAT DU GARD	1230 B30	Sabatot	1976	Collectif	17	0	4	8	5	0
HABITAT DU GARD	1470 B31	Sabatot	1977	Collectif	12	0	3	6	3	0
UN TOIT POUR TOUS	0009	Sabatot	1963	Collectif	64	0	0	43	21	0
TOTAL					539	0	44	238	215	42

SUD

NORD

CENTRE PERIPHERIQUE

CENTRE ANCIEN

SUD

BAILLEUR

- HABITAT DU GARD
- ERILIA

0 60 120
Mètres



SAINT GILLES

SUD										
BAILLEUR	IDENTIFIANT	NOM DU PROGRAMME	ANNEE DE MISE EN LOCATION	TYPE DE CONSTRUCTION	NOMBRE DE LOGEMENTS	1 pièce	2 pièces	3 pièces	4 pièces	5 pièces et plus
HABITAT DU GARD	330 A	Le Camargue	1960	Collectif	50	0	5	20	20	5
HABITAT DU GARD	3550 A	Sadi Carnot	2007	Collectif	5	0	0	2	2	1
ERILIA	1439	Résidence l'Ultreia	2009	Individuel	37	0	0	12	25	0
TOTAL					92	0	5	34	47	6



agence d'urbanisme
et de développement
des régions nîmoise
et alésienne

Atlas du parc locatif social

Communauté d'Agglomération de Nîmes Métropole

Contacts :

Chargé d'études :
David RETOURNA / 04 66 29 09 81
david.retourna@audrna.com

Directrice d'études :
Magali CHAPTAL / 04 66 29 28 44
magali.chaptal@audrna.com

Crédits :

Cartographies :
S.I.G. audrna

Conception/réalisation :
audrna - janvier 2012